

Regierungsbezirk Oberpfalz
Landkreis Regensburg
Gemeinde Brennbach
Gemarkung Bruckbach

Systemskizze SuedOstLink:

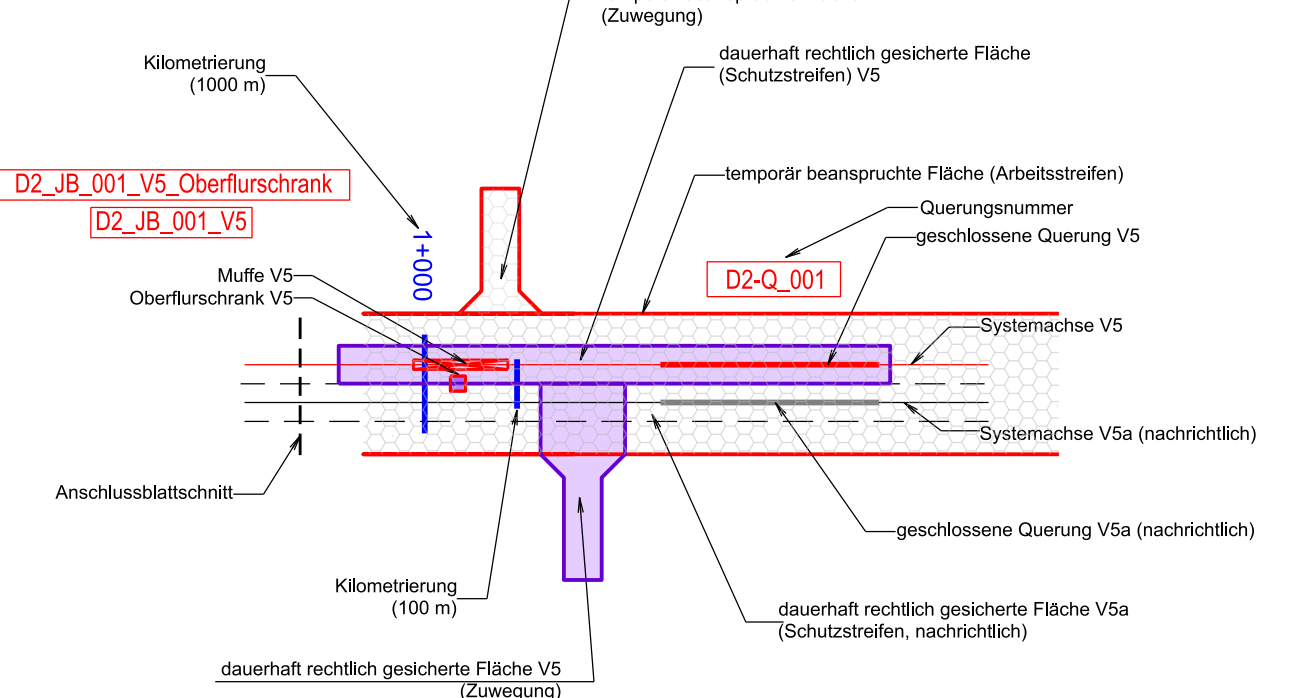

Kilometrierung wird von der Systemachse ab Abschnittsbeginn angegeben.

Legende

- Grenzen:**
- Bundesland
 - Landkreis
 - Stadt / Gemeinde
 - Gemarkung
 - Flurstücksgrenze
 - Flurstücksnummer
 - Flurbereinigung
 - Gebäude
- Planung:**
- 1 Eigentümer Schlüsselnummer
 - 5 Grundstücksordnungsnummer
 - dauerhaft rechtlich gesicherte Fläche V5
 - temporär beanspruchte Fläche
 - Wald- und Gehölzgriff

ALKIS-Daten vom Amt für Digitalisierung, Breitband und Vermessung (Stand: 04/2022)
Vermessung vom 04/2019
Fremdleitungen sind nachrichtlich dargestellt. Es besteht keine Gewähr auf Lage und Vollständigkeit.
Die Lage, Tiefe und Dimension der Fremdleitungen sind bei Bauausführung durch Einweisung und Handschachtung zu ermitteln.
Koordinatensystem: ETRS89 / UTM Zone N32, EPSG 4647

Unterlage: D3.1

tennet

BBPIG-Vorhaben 5, HGÜ-Verbindung Wolmirstedt - Isar
BBPIG-Vorhaben 5a, HGÜ-Verbindung Klein Rogahn - Isar
Leitung-Nr.: LH-16-10003 / LH-16-10004
Planfeststellungsabschnitt D2
Rechtserwerbsplan V5

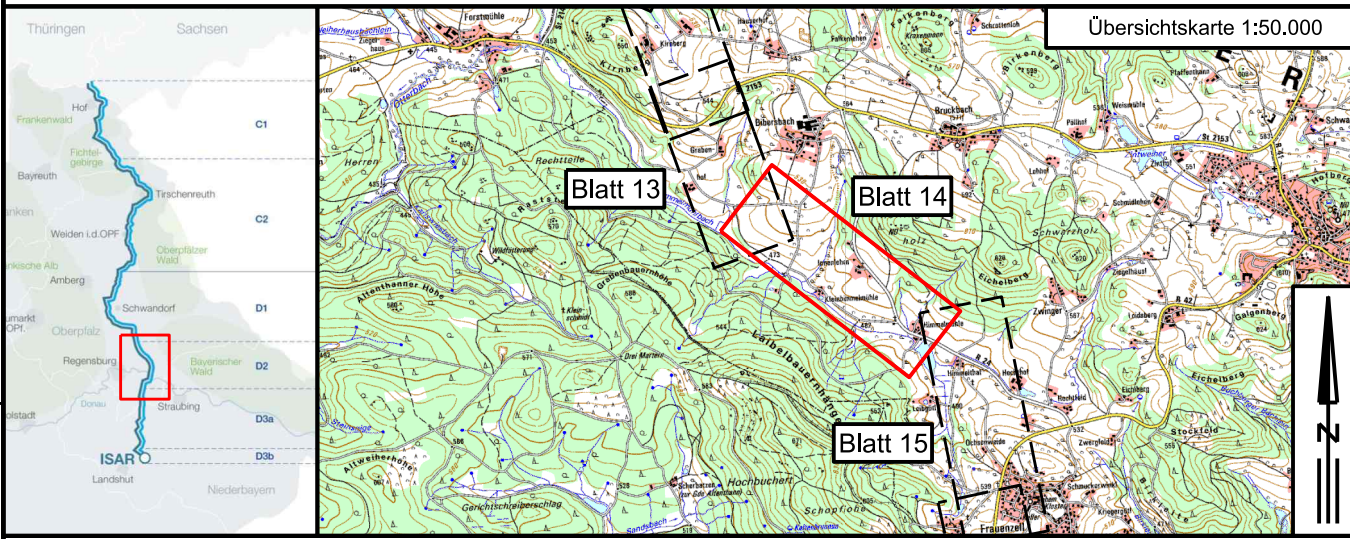

Revisionsliste

Rev	Datum	Erstellung	Ausgabe	Schwabe	Jurek	Schafhirt
00	31.05.2023	Erstellung				

Planfeststellung

Vorhabenträger:
TenneT TSO GmbH
Bernecker Straße 70
95448 Bayreuth

tennet

Datum: _____

Auftragnehmer:

Imp GmbH
Im Neyl 18
59823 Arnsberg

SOL-iG
imp ARCADIS
Part of Drees & Partners

Datum: _____

Der SuedOstLink (Vorhaben 5) wird durch EU-Mittel gefördert.
 Kofinanziert von der Fazilität „Connecting Europe“ der Europäischen Union.

Blatt-Nr.: 14	Maßstab: 1 : 2.000
km: 14,3 - 15,8	Einheit: m
Dok. Titel: SOL D2 §21 D3.1 Rechtserwerbsplan V5 (Blatt 01 bis 25)	Objekt: 17 - Abschnitt D2
	DCC
	Dok. Identnummer: A060-AGT-000761-AT-001