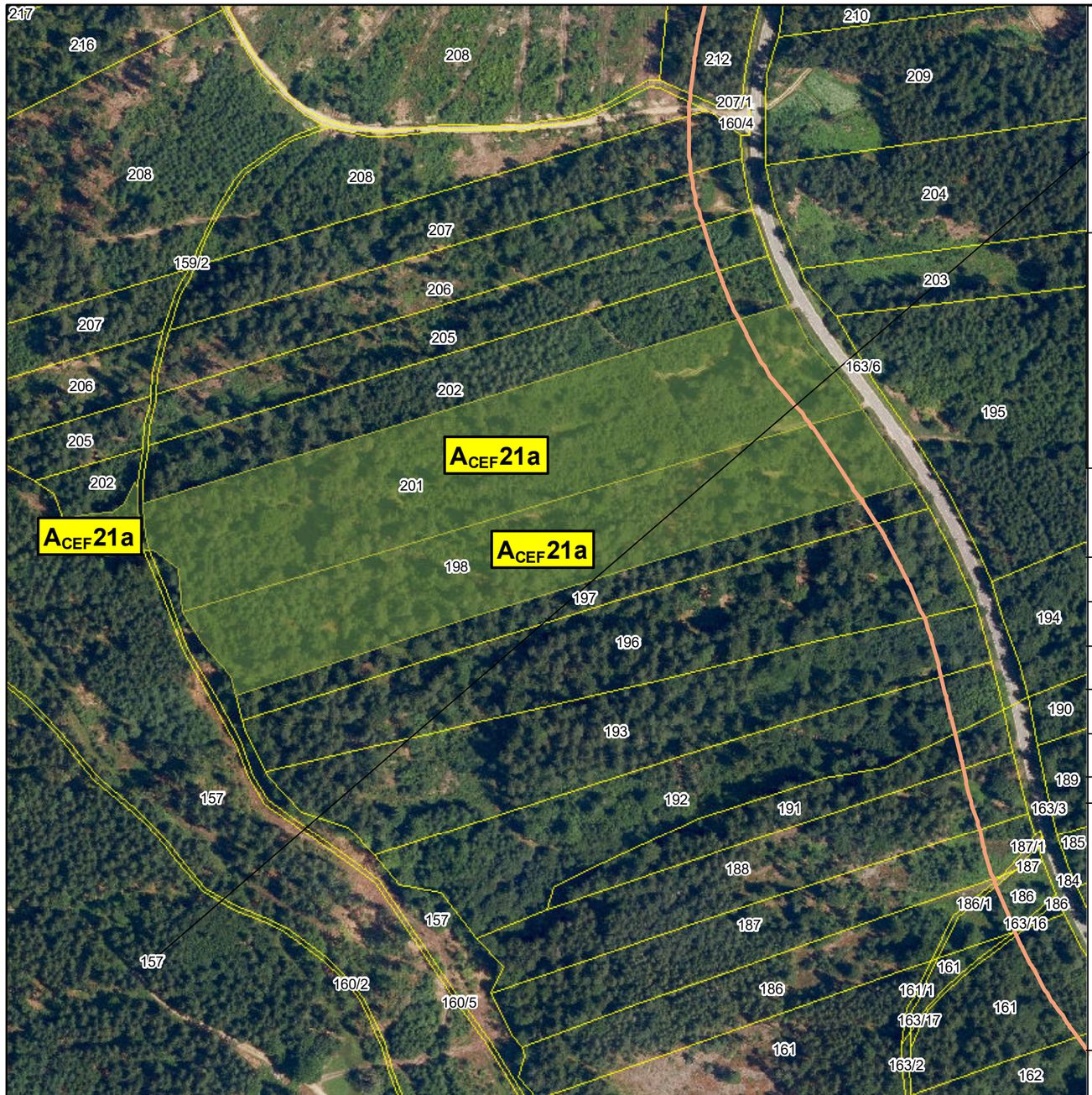

0 175 350 Meters

N

Datenquellen: SOL_CD_U_AGE_DOC_Datengrundlagen.pdf (Anlage M)

Referenzsystem: ETRS 1989 UTM Zone N32, Projektion: Transverse Mercator, Datum: ETRS 1989
Höhensystem: DHHN2016

© NavLog/GeoBasis-DE/BKG2023/ (p) by Hexagon

© GeoBasis-DE / BKG 2023

Unterlage : I6_3
Blatt :6 von 7

BBPIG Vorhaben 5, HGÜ-Verbindung Wolmirstedt - Isar
BBPIG Vorhaben 5a, HGÜ-Verbindung Klein Rogahn - Isar
Leitung-Nr.: LH-16-10003 / LH-16-10004

Planfeststellungsabschnitt D2
Maßnahmenkarte

SOL D2 §21 I6_3 Maßnahmenkarte
Optionsfläche

Rev	Datum	Inhalt / Art der Änderung	Erstellt	Geprüft ARGE	Freigabe ARGE	Freigabe VHT
00	21.04.2023	Ersterstellung	D. Haas	M. Härlin	N. Trommler	Martin Schafhirt

Vorhabenträger:

TenneT TSO GmbH
Bernecker Straße 70
95448 Bayreuth

Festgestellt nach § 24 NABEG
Bonn, den

Auftragnehmer:

ARGE SOL Umwelt Süd GbR
c/o Arcadis Germany GmbH
Europaplatz 3
64293 Darmstadt

Der SuedOstLink (Vorhaben 5) wird durch EU-Mittel gefördert.
Kofinanziert von der Fazilität „Connecting Europe“ der Europäischen Union.

CEF Maßnahme

CEF 21

Geplantes Vorhaben

Trassenachse

Flurstücksabgrenzungen

Status/Sicherung: offen
Gemeinde: Wiesent
Gemarkung: Forstmühler Forst
Flurstück: 198
Umfang Maßnahme: 21028m²
Zielkonzept:
Schaffung und dauerhafte Sicherung neuer Habitate

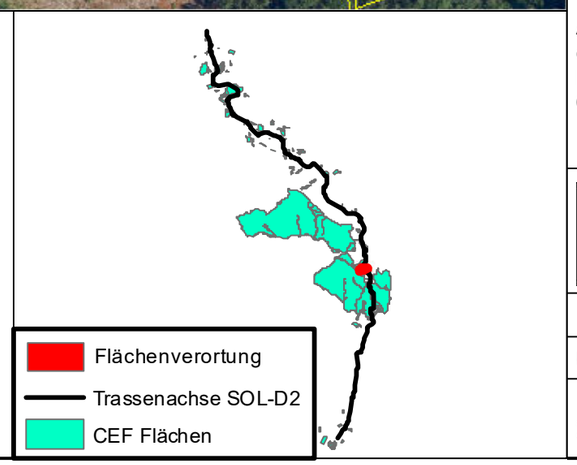

Blatt-Nr.: 6 von 7	Maßstab:	1:3.000	
km:	Einheit:	m	
Dok. Titel SOL D2 §21 I6_3 Maßnahmenkarte Optionsfläche	Objekt 17 - Abschnitt D2	DCC D00165	Dok. Identnummer A060-AGU-000392-Att