

Übersichtskarte

M 1:25000

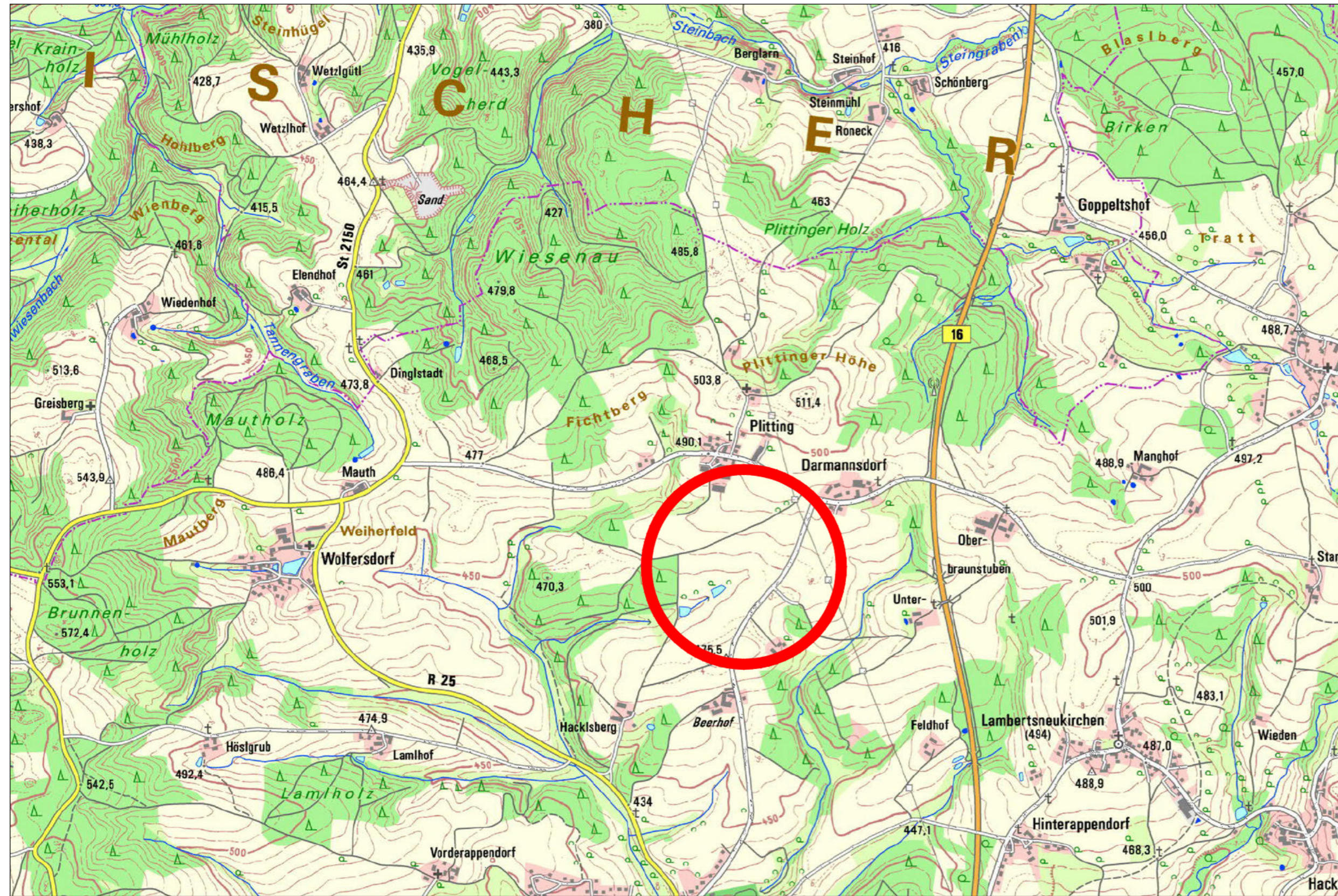

BAUVORLAGE

A 060 - Sued Ost Link
Lichtwellenleiter-Zwischenstation in Plitting
bestehend aus zwei Betriebsgebäuden,
Anlageneinfriedung und einer Geländeregulierung

Titel: Übersichtskarte 1:25000

Übersichtskarte

M 1:25000

Bauort: 93170 Plitting
Fl.Nr. 443, 443/1, Gemarkung Plitting

Bauherr: TenneT TSO GmbH
Bernecker Straße 70, 95448 Bayreuth

Erwin Huber

Grundstückseigentümer:



Planfertiger: Kehrer Planung GmbH
Lappersdorfer Str.28, 93059 Regensburg

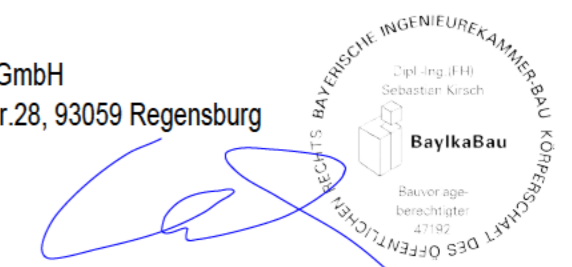

Bauamt/Gemeinde:

Regensburg, 14.09.2022

Anlagenhöhe ± 0.00 m = 476.00 m ü NHN

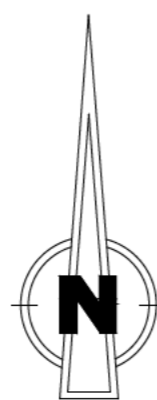

00	28.02.2023	GRIMM	ERSTELLUNG
Index	Rev.Datum	Name	Änderung
TenneT Doc-ID		A060-KEH-000046	
Info.-Sicherheit		C1	
Techn. Referenz	erstellt von	geprüft von	Erstelldatum
—KEHRER PLANUNG—	GRIMM	KIRSCH	13.09.2022
Eigentümer der Zeichnung	Zugehörigkeit	Ausgabedatum	
	GENEHMIGUNG LICHTWELLENLEITER-ZWISCHENSTATION SUEODSTLINK V5 V5A	14.09.2022	
Titel	Dokumentenart	Status	Objekt
ÜBERSICHTSKARTE_1-25000	D00165_GENEHMIGUNG	IN_PRÜFUNG	LWL-ZS-D2_PLITTING
Identnummer	Fremdnummer	Blatt	
	60082	3/3	