

**Betriebsgebäude**  
M 1:100

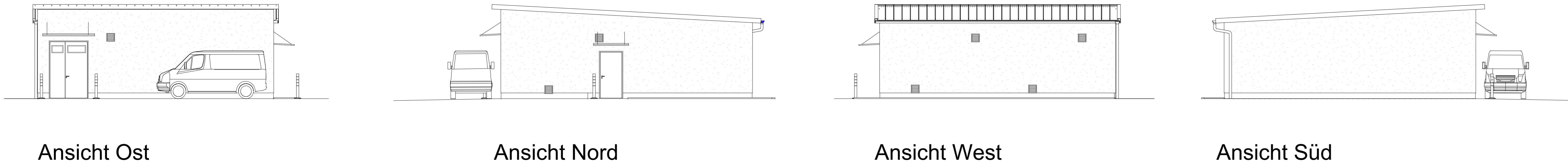

**Schnitt 2-2**  
M1:100

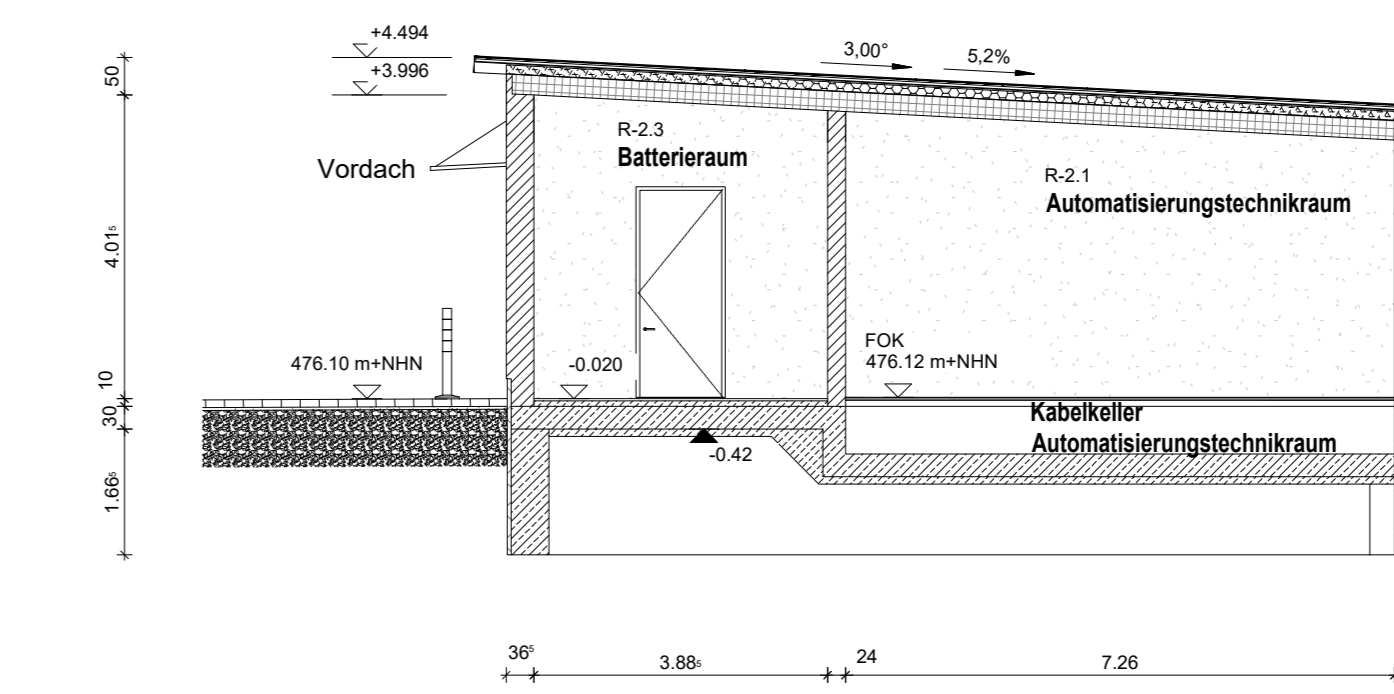

Dachneigung: 3°  
 Dachaufbau:  
 Blechdach "System Katzip"  
 12 cm Mineralfaserdämmung  
 Dampfsperre  
 Decke über EG:  
 28 cm Fertiglief-Kollmassivdecke  
 in Dachneigung  
 Ringanker:  
 Ringbalkenschalung einseitig gedämmt  
 MAKORING-DUR\_FD THERMO  
 Mauerwerk:  
 Poroton Ziegelmauerwerk  
 Innenwände 24 cm  
 Außenwände 36,5 cm  
 Außen- und Innenputz  
 horizontale Sperrschichten  
 aus besonderer Bitumenpappe  
 Sockelputz auf Perimeterdämmung  
 bzw. Sichtbeton im Bereich Kabelkanal  
 Beton:  
 Bodenplatte WU-Beton 30 cm  
 Kellerwände WU-Beton 30 cm  
 Streifenfundamente frostfrei gegründet  
 Kerngedämmte Wandelemente im  
 Bereich Kabelkanal

**Grundrisse**  
M 1:100

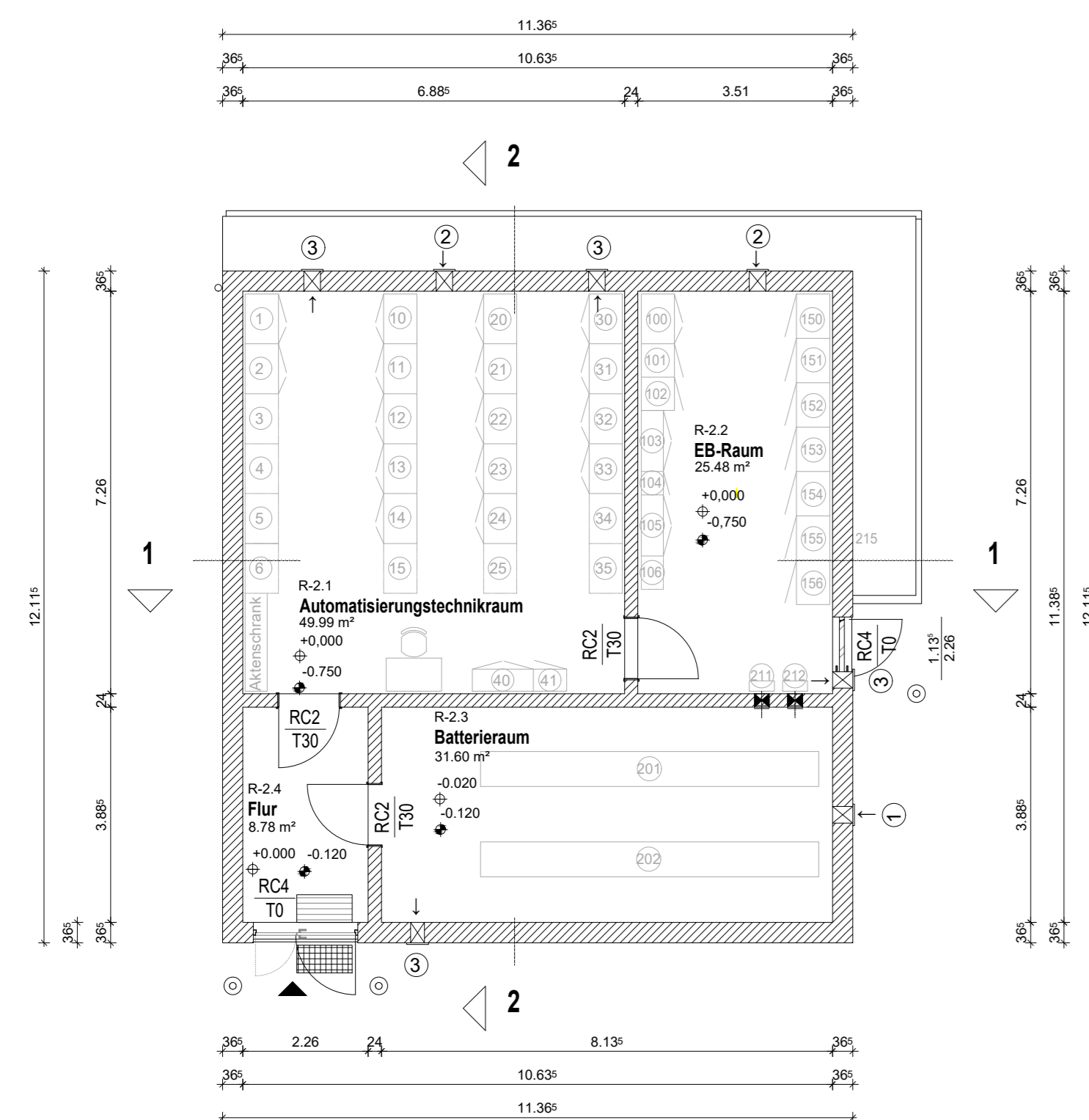

**Schnitt 1-1**  
M 1:100

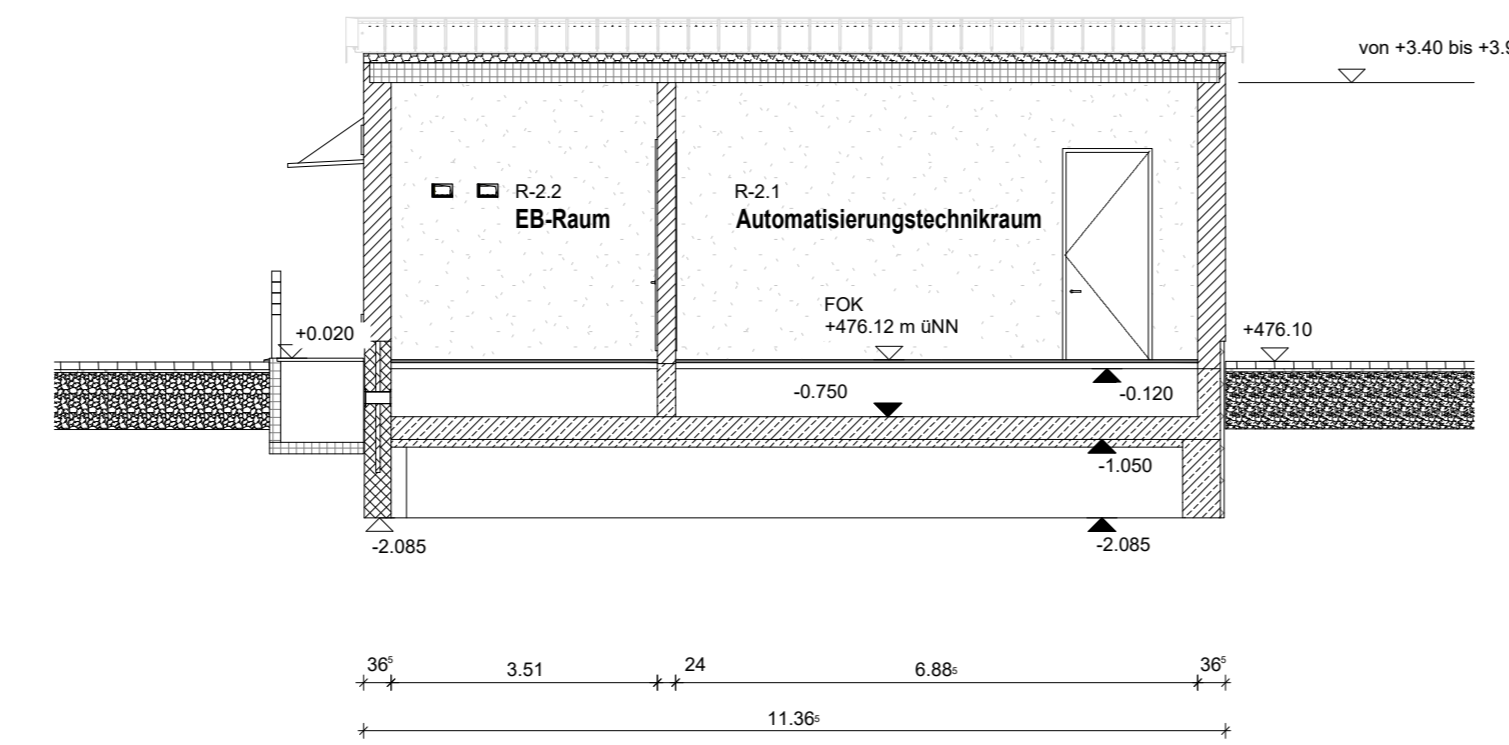

**Einfriedung**  
M 1:100

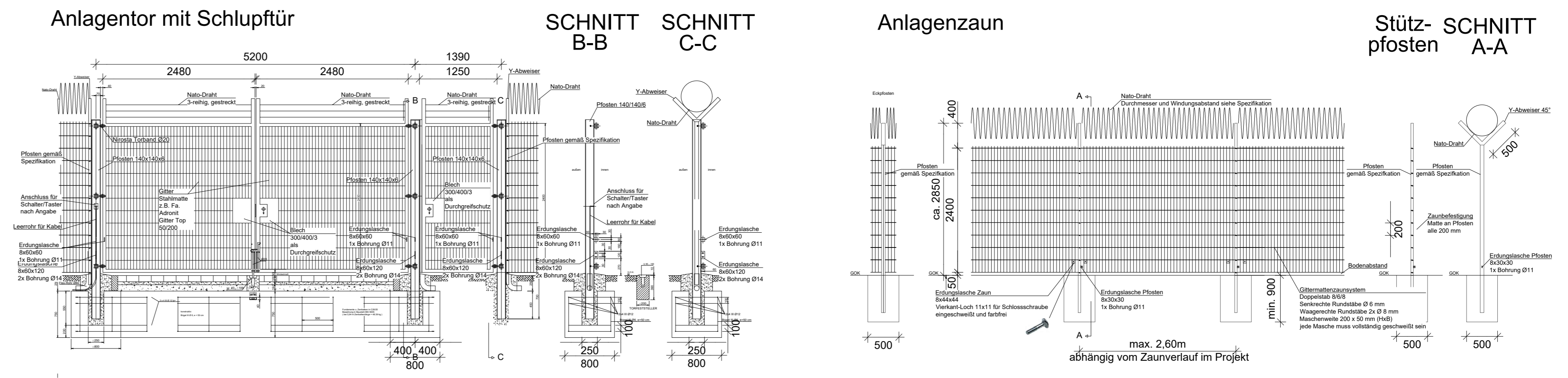

**Grundriss**  
**Kabelkeller**  
M 1:100

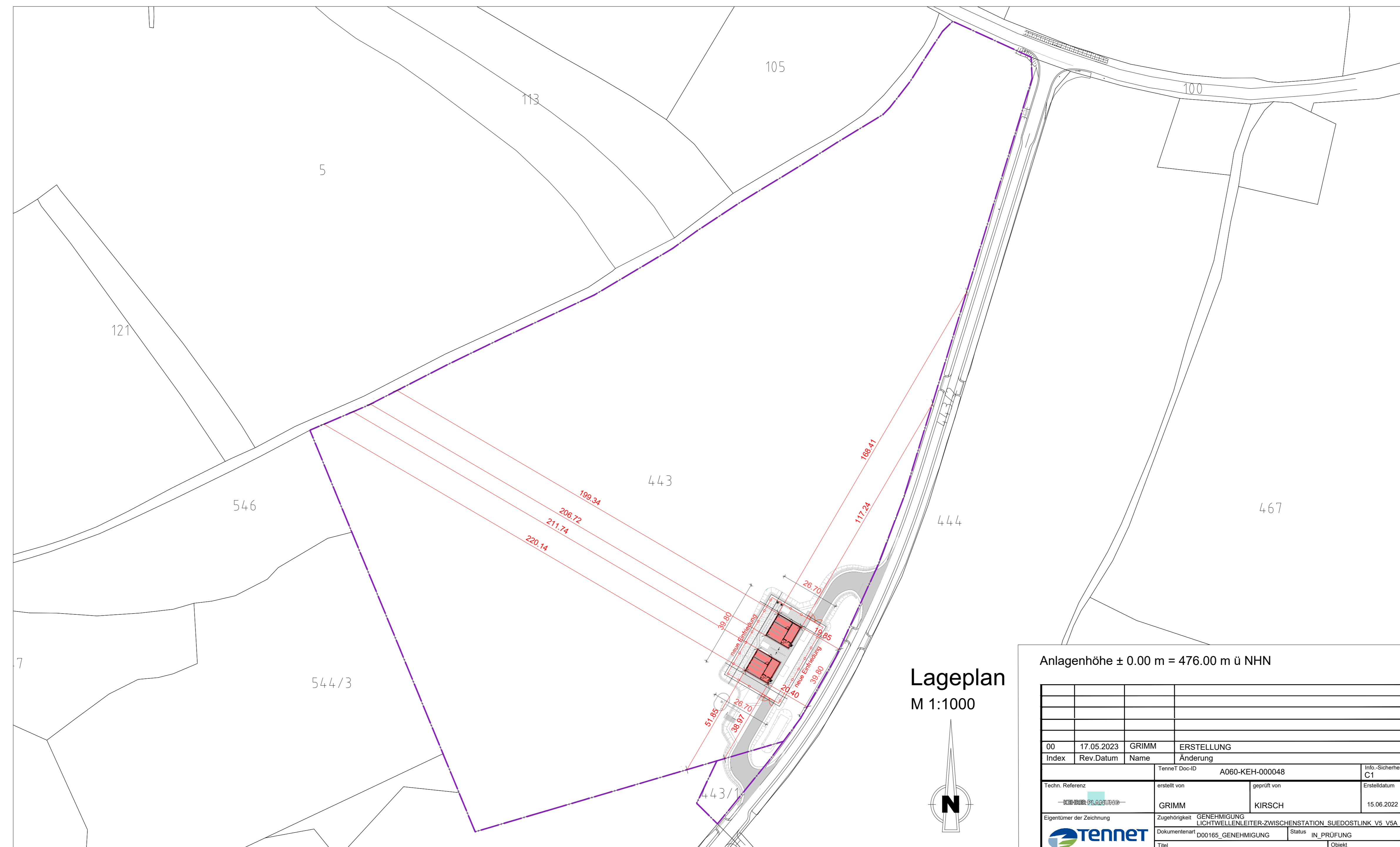
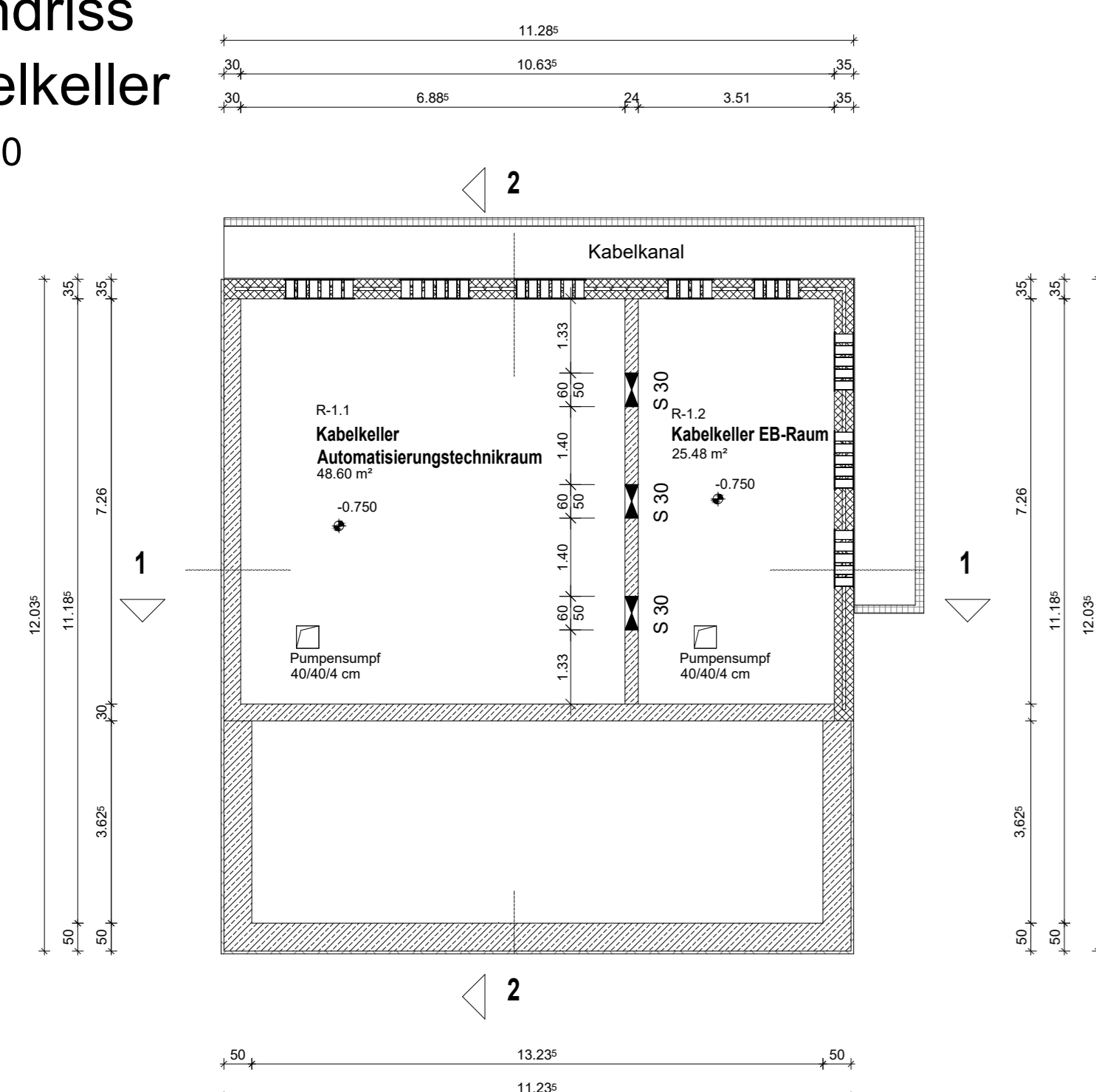

**Lageplan**  
M 1:1000

Anlagenhöhe ± 0.00 m = 476.00 m ü NHN

00	17.05.2023	GRIMM	ERSTELLUNG
Index	Rev Datum	Name	Änderung
Techn. Referenz		Tennet Doc-ID	AD060-KEH-000048
erstellt von		geprüft von	proj.-Sicherheit
GRIMM		KIRSCH	CI1
Explosimeter der Zeichnung		Zustimmung	15.06.2023
Dokumententitel		Doc-Nr.	11000500
LWZ-ZS-D2 PLITTING		Doc-Nr.	14.09.2023
Tennet		Doc-Nr.	14.09.2023
BAUVORLAGEPLAN		Doc-Nr.	14.09.2023
GEBÄUDE_UND_EINFRIEDUNG		Doc-Nr.	14.09.2023
Blattnummer		Blatt	3/3
Blatt		Blatt	3/3

Nachbarn

Fl.Nr. 100, 138, 443/2, 5392	Gemarkung Plitting	[Redacted]
Fl.Nr. 538, 544	Gemarkung Plitting	[Redacted]
Fl.Nr. 544/3, 546	Gemarkung Plitting	[Redacted]

**BAUVORLAGE**  
 A 060 - Sued Ost Link  
 Lichtwellenleiter-Zwischenstation in Plitting  
 bestehend aus zwei Betriebsgebäuden,  
 Anlagen Einfriedung und einer Geländeregulierung  
 Titel: Bauvorlageplan Gebäude und Einfriedung

Grundriss, Ansichten und Schnitte M 1:100  
 Lageplan M 1:1000

Bauort: 93170 Plitting  
 Fl.Nr.: 443, 443/1, Gemarkung Plitting

Bauherr: Tennet TSO GmbH  
 Bernecker Straße 70, 935448 Bayreuth  
*Fabian Kallber*

Grundstückseigentümer: [Redacted]

Planfertiger: Kehler Planung GmbH  
 Lappersdorfer Str. 28, 93059 Regensburg

Bauamt/Gemeinde: Regensburg, 14.09.2022