

Übersichtskarte

M 1:25000

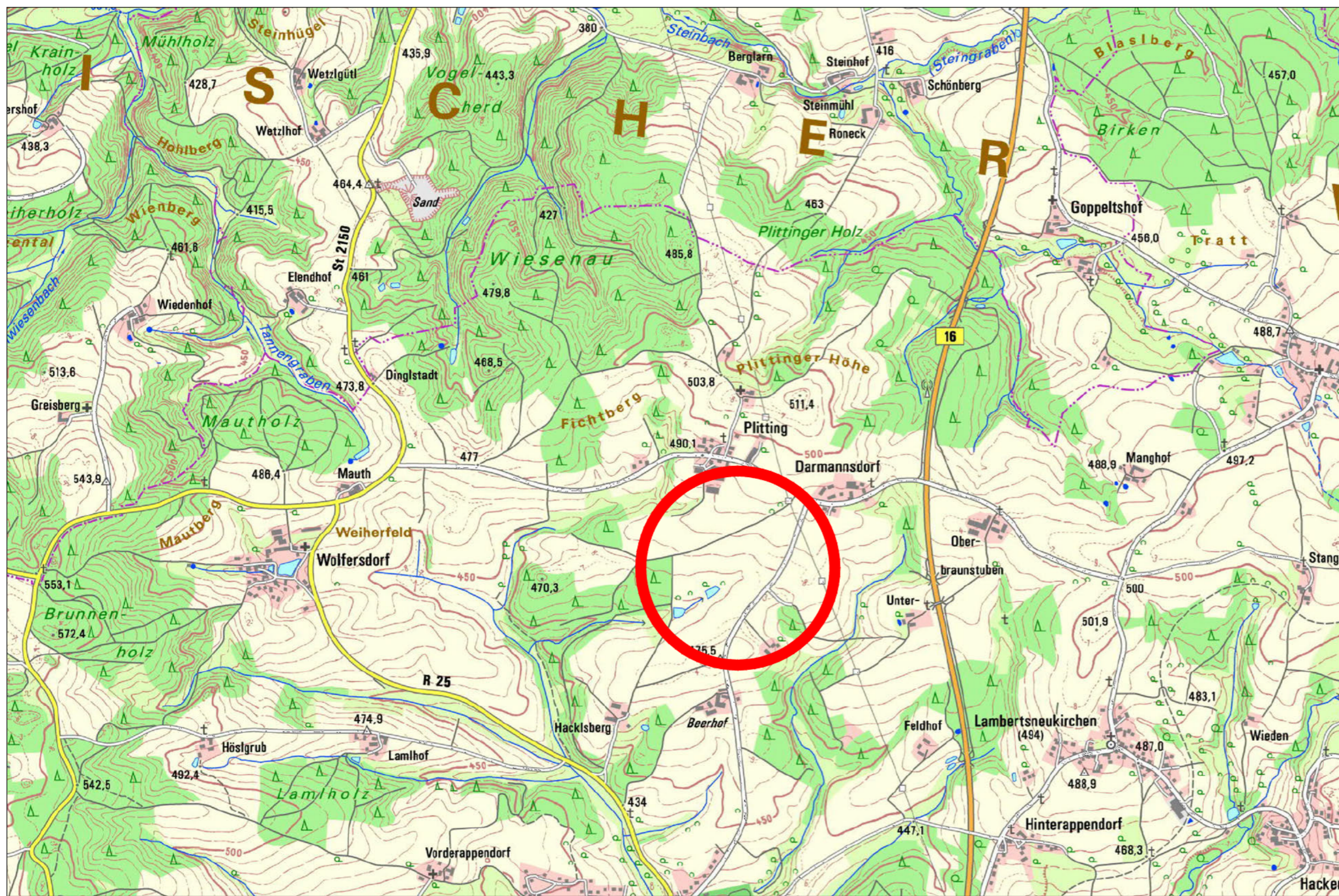

BAUVORLAGE

A 060 - Sued Ost Link
Lichtwellenleiter-Zwischenstation in Plitting
bestehend aus zwei Betriebsgebäuden,
Anlageneinfriedung und einer Geländeregulierung

Titel: Übersichtskarte 1:25000
Übersichtskarte M 1:25000

Bauort: 93170 Plitting
Fl.Nr. 443, 443/1, Gemarkung Plitting

Bauherr: TenneT TSO GmbH
Bernecker Straße 70, 93448 Bayreuth

Florian Kaller

Grundstückseigentümer: [REDACTED]

Planfertiger: Kehrer Planung GmbH
Lappersdorfer Str.28, 93059 Regensburg

[Signature]

Bauamt/Gemeinde: Regensburg, 14.09.2022

Anlagenhöhe ± 0.00 m = 476.00 m ü NHN

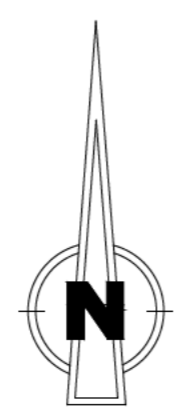

00	28.02.2023	GRIMM	ERSTELLUNG
Index	Rev. Datum	Name	Änderung
Techn. Referenz		TenneT Doc-ID A060-KEH-000046	
erstellt von GRIMM		geprüft von KIRSCH	
Eigentümer der Zeichnung		Zugehörigkeit GENEHMIGUNG LICHTWELLENLEITER-ZWISCHENSTATION SUEDESTLINK V5 V5A	
Dokumentenart D00165_GENEHMIGUNG		Status IN PRÜFUNG	
Titel ÜBERSICHTSKARTE_1-25000		Objekt LWL-ZS-D2_PLITTING	
Identnummer		Fremdnummer 60082	
		Info-Sicherheit C1	
		Erstelldatum 13.09.2022	
		Format A1	
		Maßstab 1:25000	
		Ausgabedatum 14.09.2022	

