

	<p align="center">SuedOstLink - BBPIG Vorhaben Nr. 5 und Nr. 5a –</p>	
	<p align="center">Abschnitt D2 Nittenau bis Pfatter</p> <p align="center">Unterlagen gemäß § 21 NABEG</p>	<p>Das Vorhaben Nr. 5 im SuedOstLink ist von der Europäischen Union gefördert; sie haftet nicht für die Inhalte.</p>  <p>Kofinanziert von der Fazilität „Connecting Europe“ der Europäischen Union</p>
<p align="center">Anlage L5.2.2.5 – Darstellung der Horste und Horstverdachtsbereiche</p>		

00	29.06.2023	Unterlage gemäß § 21 NABEG	ARGE U P. Vogler	ARGE U M. Wicke	TenneT M. Schaffhirt
Rev.	Datum	Ausgabe	Erstellt	Geprüft	Freigegeben

Festgestellt nach §24 NABEG
Bonn, den

8.5 Anlage L5.2.2.5 – Darstellung der Horste und Horstverdachtsbereiche



Abbildung 36: Ermittelte Horste und Horstverdachtsbereiche im Bereich von PF 01. Bei unbestimmter Art wird der Besatzstatus nicht differenziert dargestellt.



Abbildung 37: Ermittelte Horste und Horstverdachtsbereiche im Bereich von PF 02. Bei unbestimmter Art wird der Besatzstatus nicht differenziert dargestellt.

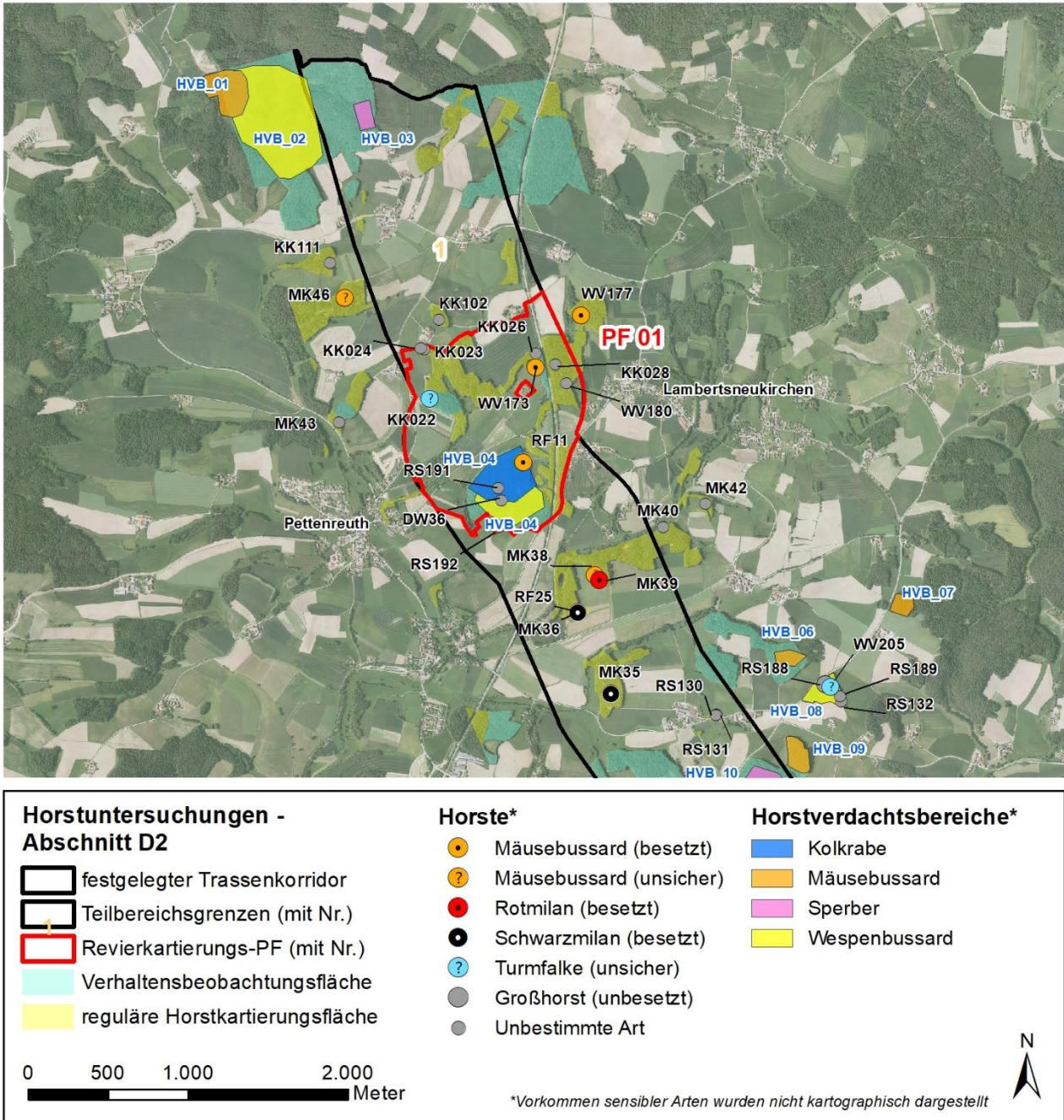

Abbildung 38: Ermittelte Horste und Horstverdachtsbereiche im Bereich von PF 03. Bei unbestimmter Art wird der Besatzstatus nicht differenziert dargestellt.

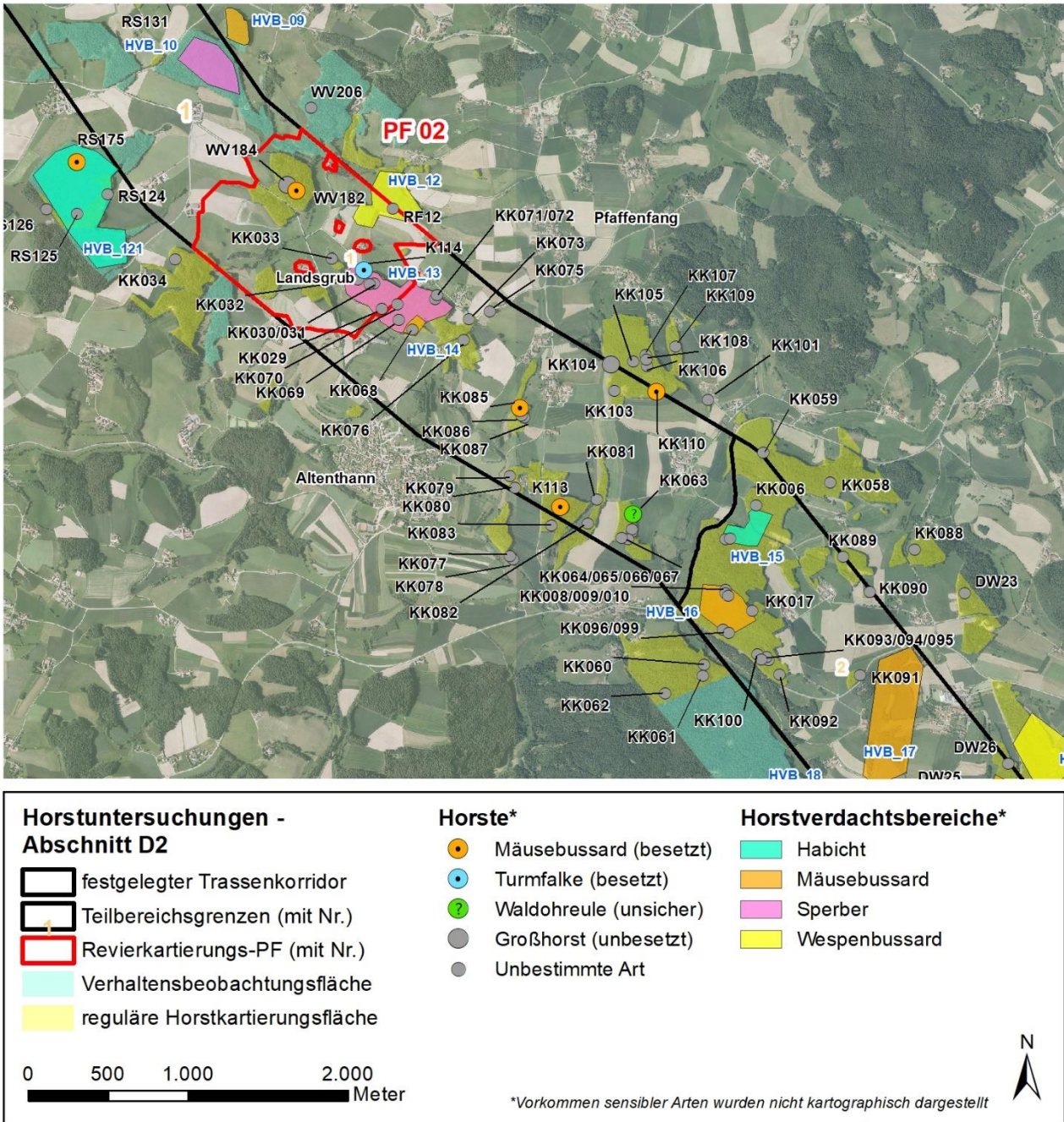

Horstuntersuchungen - Abschnitt D2	Horste*	Horstverdachtsbereiche*
festgelegter Trassenkorridor	Graureiher (besetzt)	Habicht
Teilbereichsgrenzen (mit Nr.)	Mäusebussard (besetzt)	Mäusebussard
Revierkartierungs-PF (mit Nr.)	Mäusebussard (unsicher)	Sperber
Verhaltensbeobachtungsfläche	Waldohreule (besetzt)	Wespenbussard
reguläre Horstkartierungsfläche	Großhorst (unbesetzt)	
	Unbestimmte Art	

0 500 1.000 2.000
 Meter

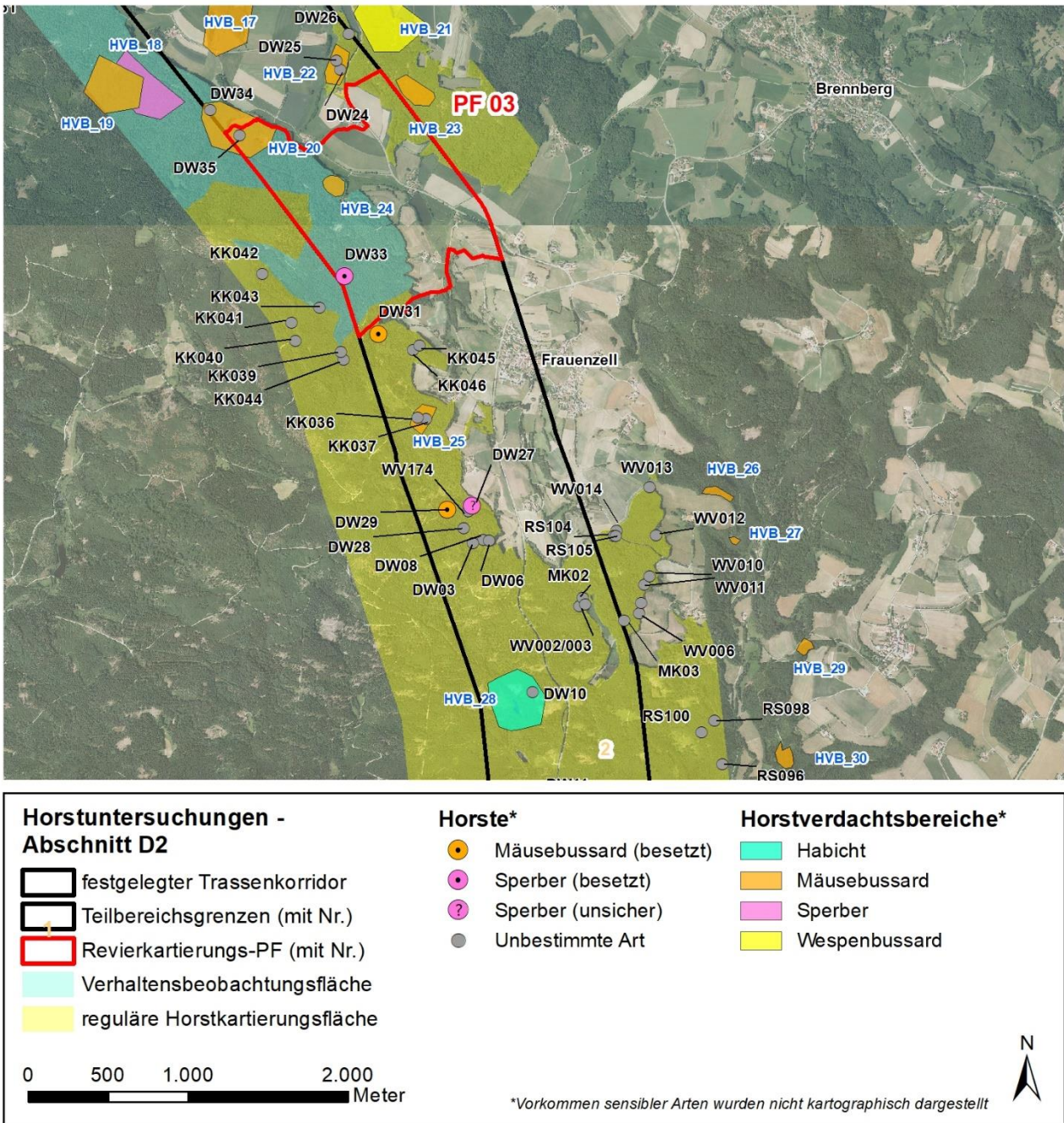
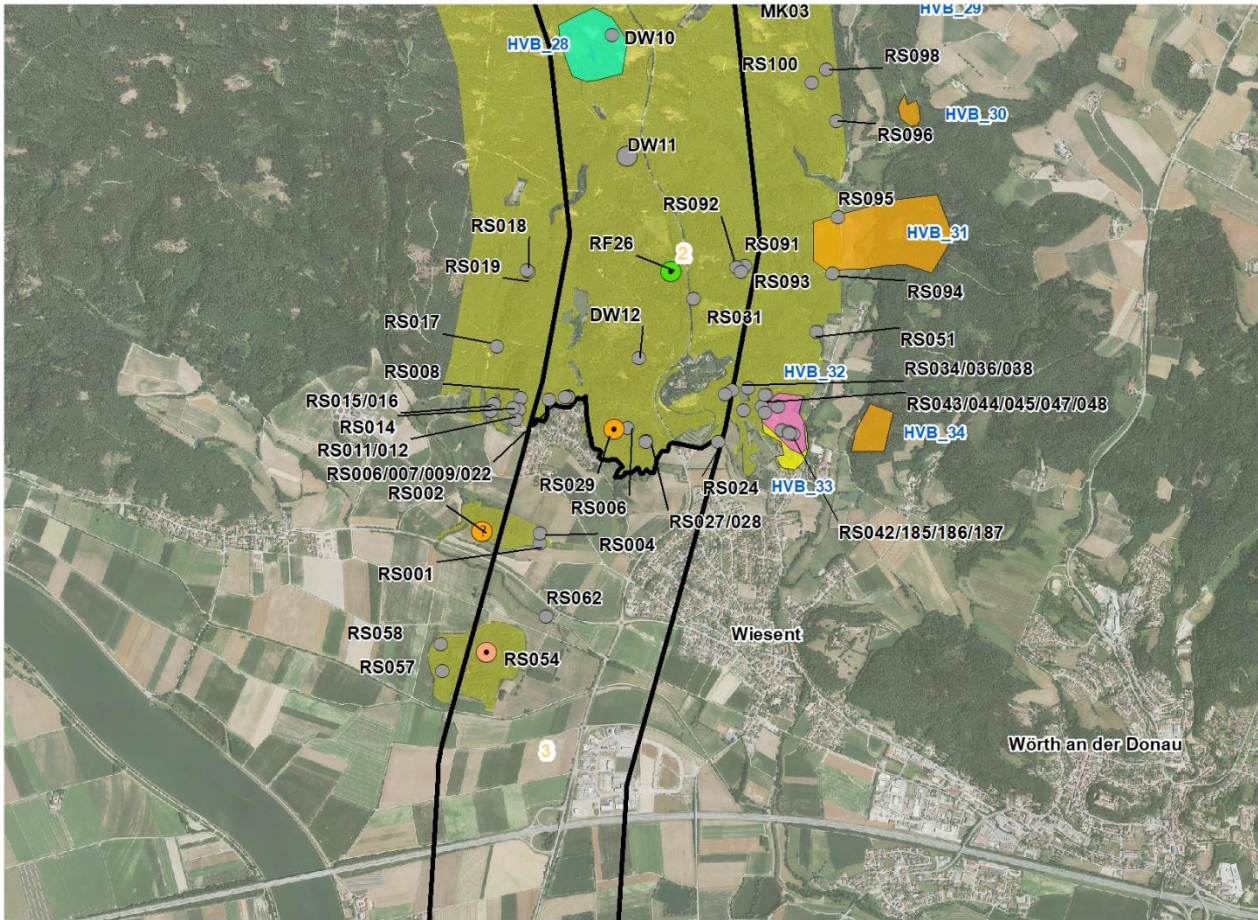
*Vorkommen sensibler Arten wurden nicht kartographisch dargestellt

Abbildung 39: Ermittelte Horste und Horstverdachtsbereiche im Bereich zwischen den PF 03 und 04. Bei RS054 handelt es sich um eine traditionelle Graureiherkolonie mit mindestens fünf, vermutlich aber deutlich mehr besetzten Horsten. Bei unbestimmter Art wird der Besatzstatus nicht differenziert dargestellt.

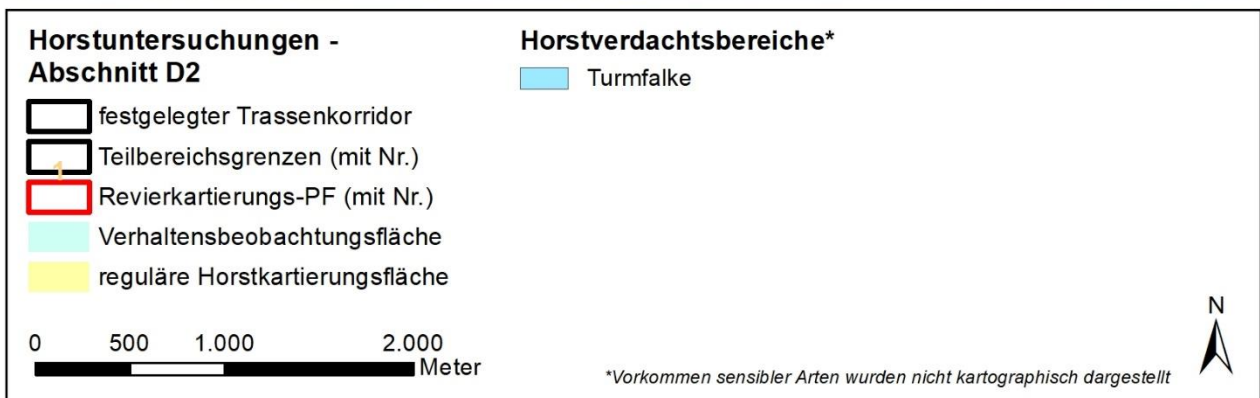
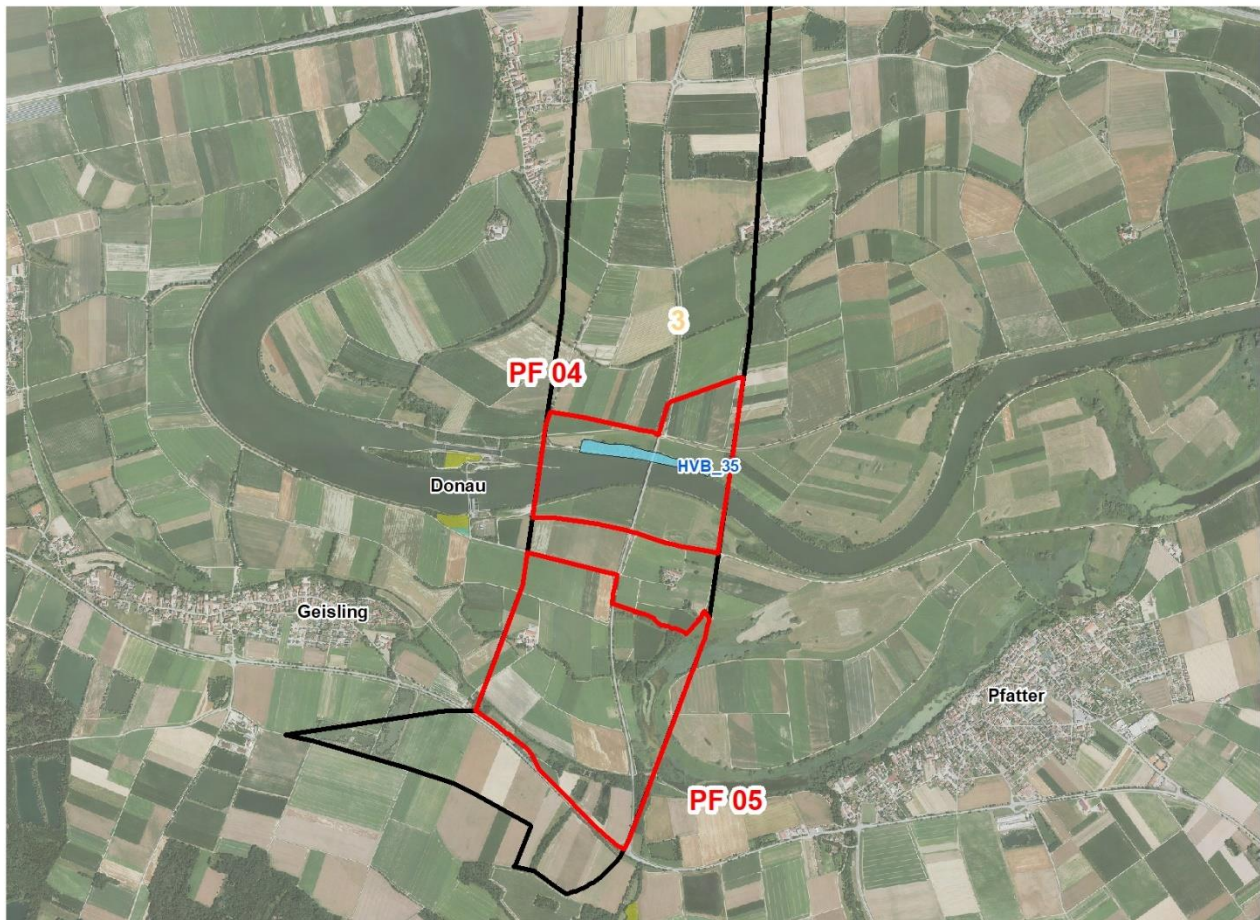

Abbildung 40: Ermittelte Horste und Horstverdachtsbereiche im Bereich von PF 04 und 05. Bei unbestimmter Art wird der Besatzstatus nicht differenziert dargestellt.