

	<p align="center">SuedOstLink - BBPIG Vorhaben Nr. 5 und Nr. 5a –</p>	 
	<p align="center">Abschnitt D2 Nittenau bis Pfatter</p> <p align="center">Unterlagen gemäß § 21 NABEG</p>	<p>Das Vorhaben Nr. 5 im SuedOstLink ist von der Europäischen Union gefördert; sie haftet nicht für die Inhalte.</p>  <p>Kofinanziert von der Fazilität „Connecting Europe“ der Europäischen Union</p>
<p align="center">Anlage L5.2.7.9.2 Detailkarten</p>		

00	29.06.2023	Unterlage gemäß § 21 NABEG	ARGE U H. Voll	ARGE U O. Wild	TenneT M. Schafhirt
Rev.	Datum	Ausgabe	Erstellt	Geprüft	Freigegeben

Festgestellt nach §24 NABEG
Bonn, den

9.2 Detailkarten

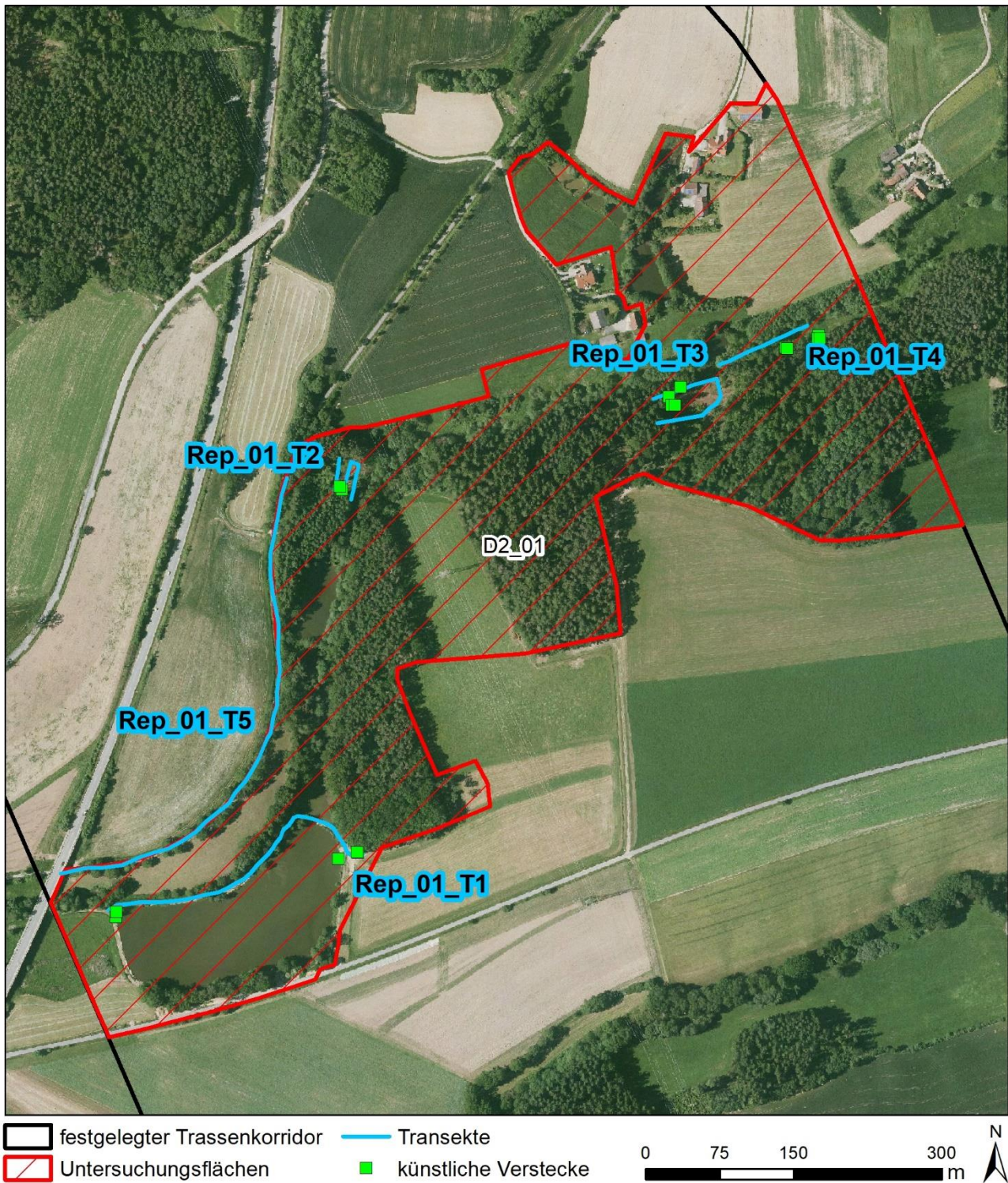

Anlage L5.2.7.8: Lage der Transekte und der künstlichen Verstecke in Untersuchungsfläche D2_Rep_01.

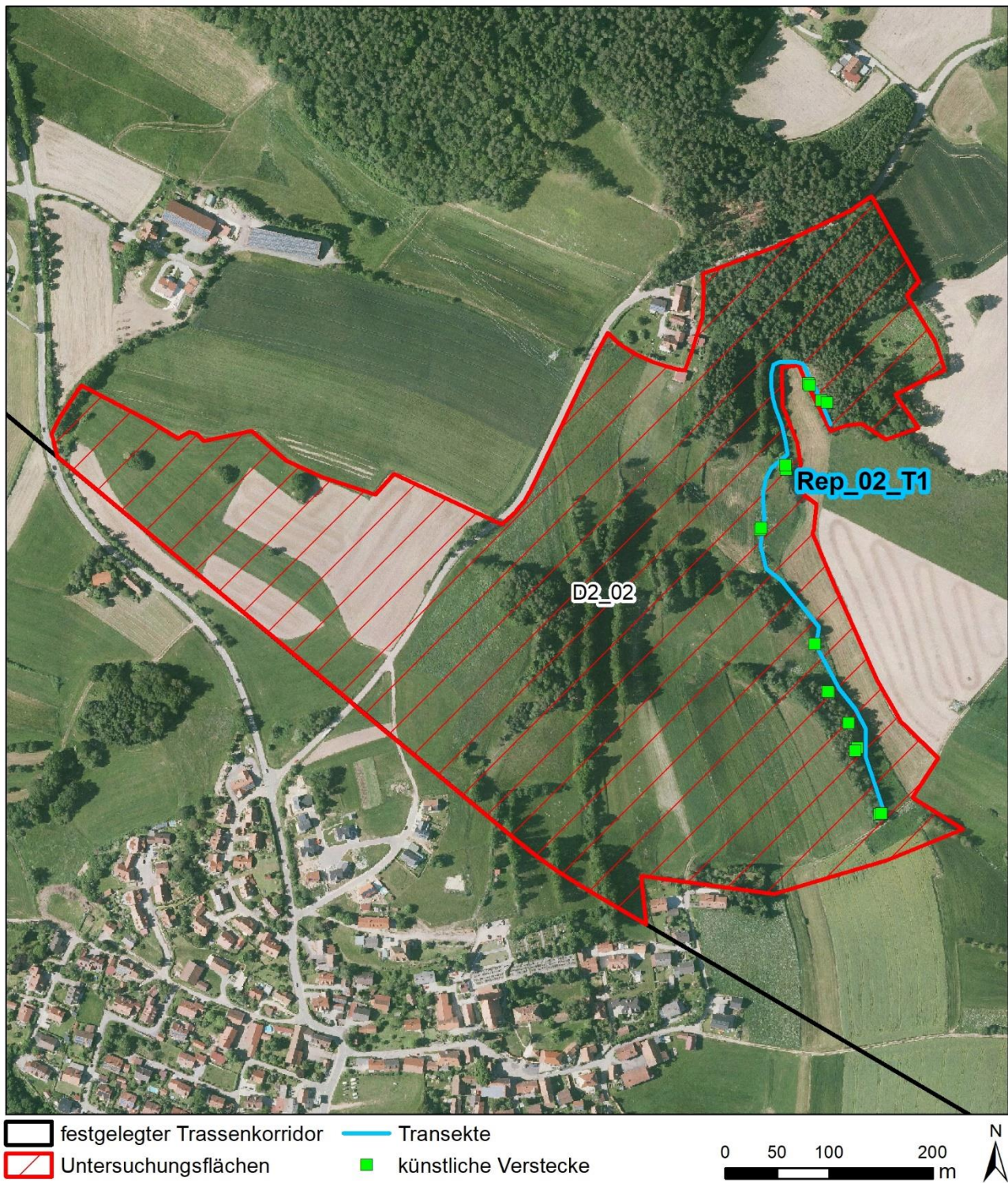

Anlage L5.2.7.9: Lage des Transekts und der künstlichen Verstecke in Untersuchungsfläche D2_Rep_02.

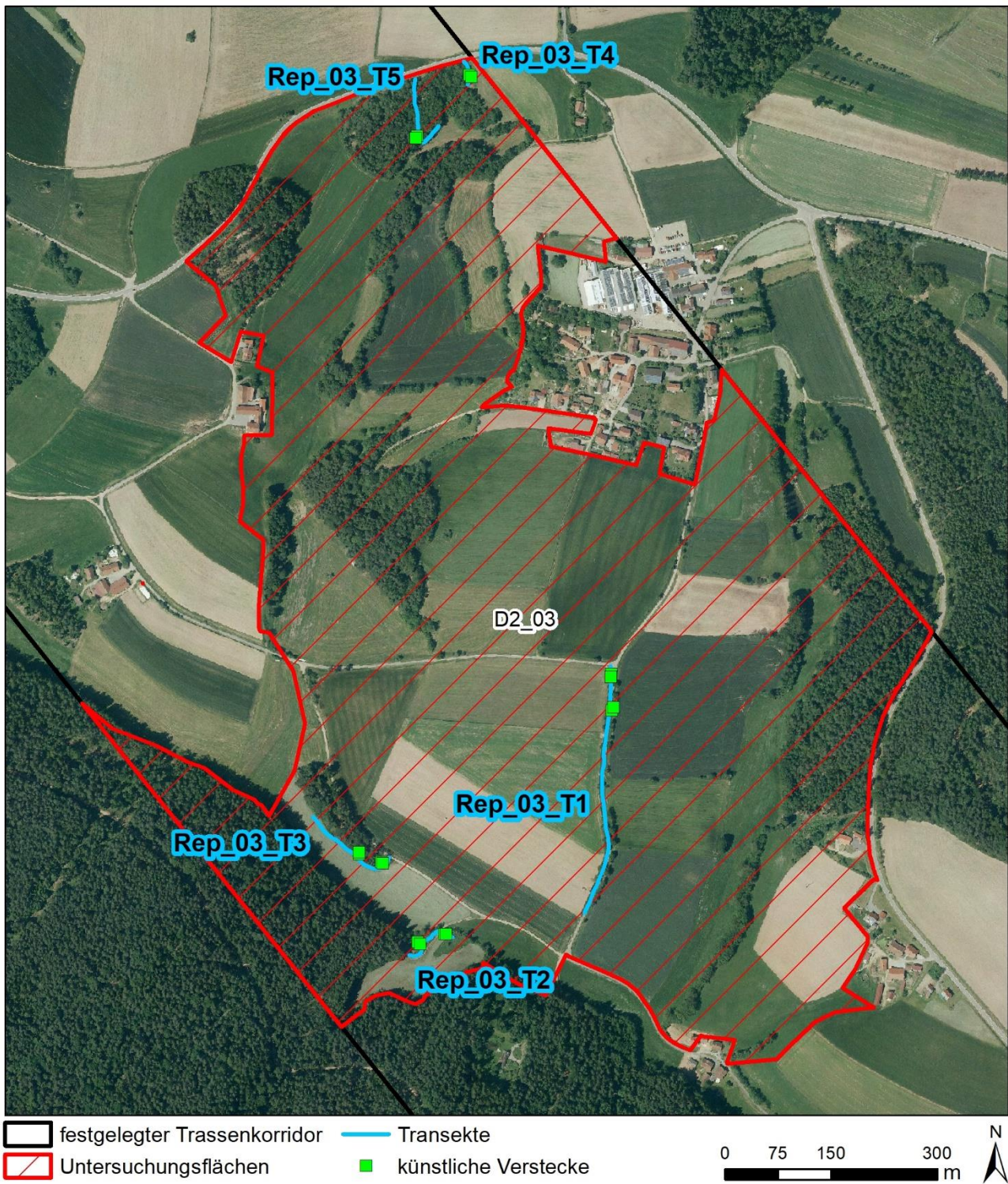

Anlage L5.2.7.10: Lage der Transekte und der künstlichen Verstecke in Untersuchungsfläche D2_Rep_03.

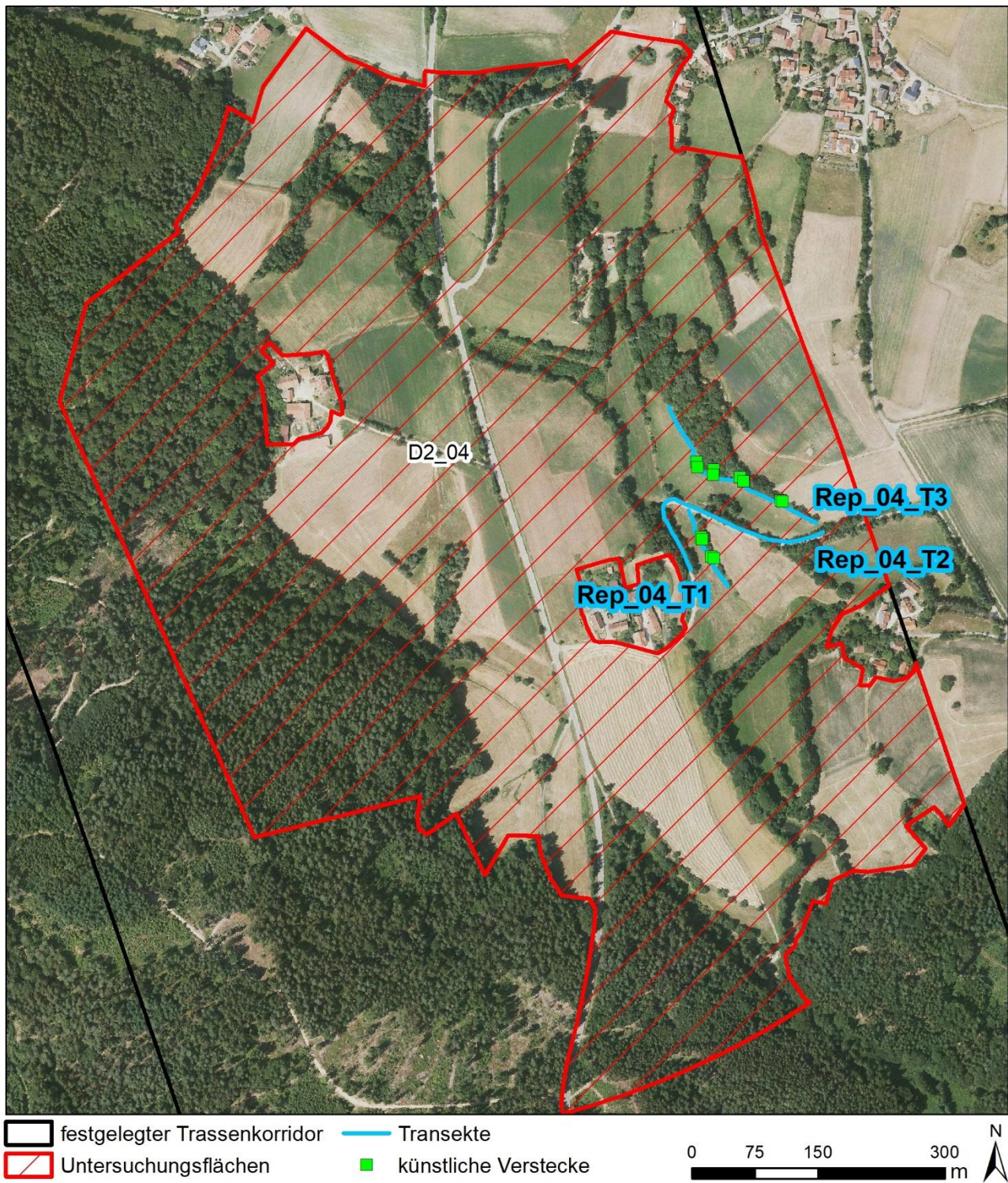

Anlage L5.2.7.11: Lage der Transekte und der künstlichen Verstecke in Untersuchungsfläche D2_Rep_04.

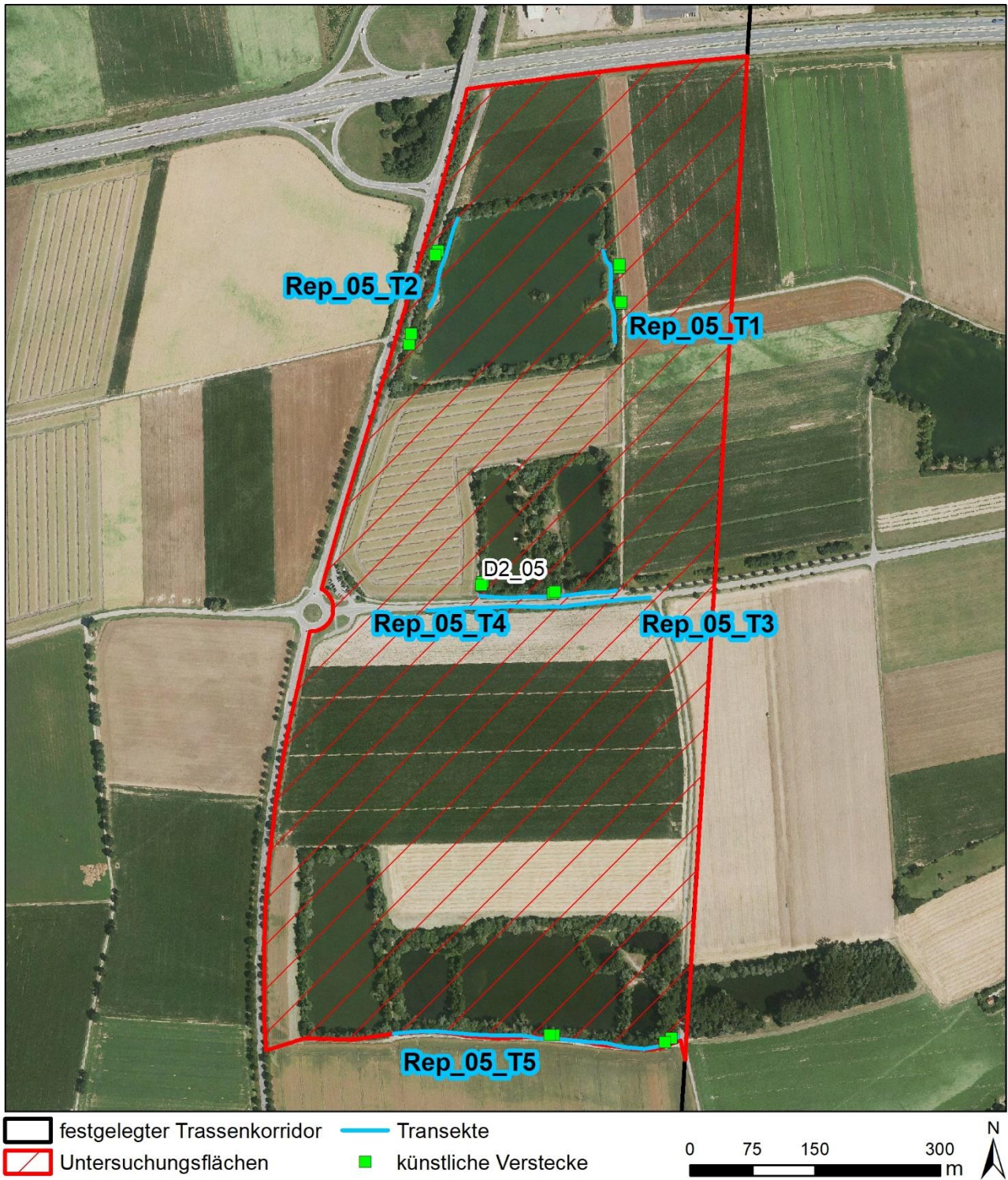

Anlage L5.2.7.12: Lage der Transekte und der künstlichen Verstecke in Untersuchungsfläche D2_Rep_05.

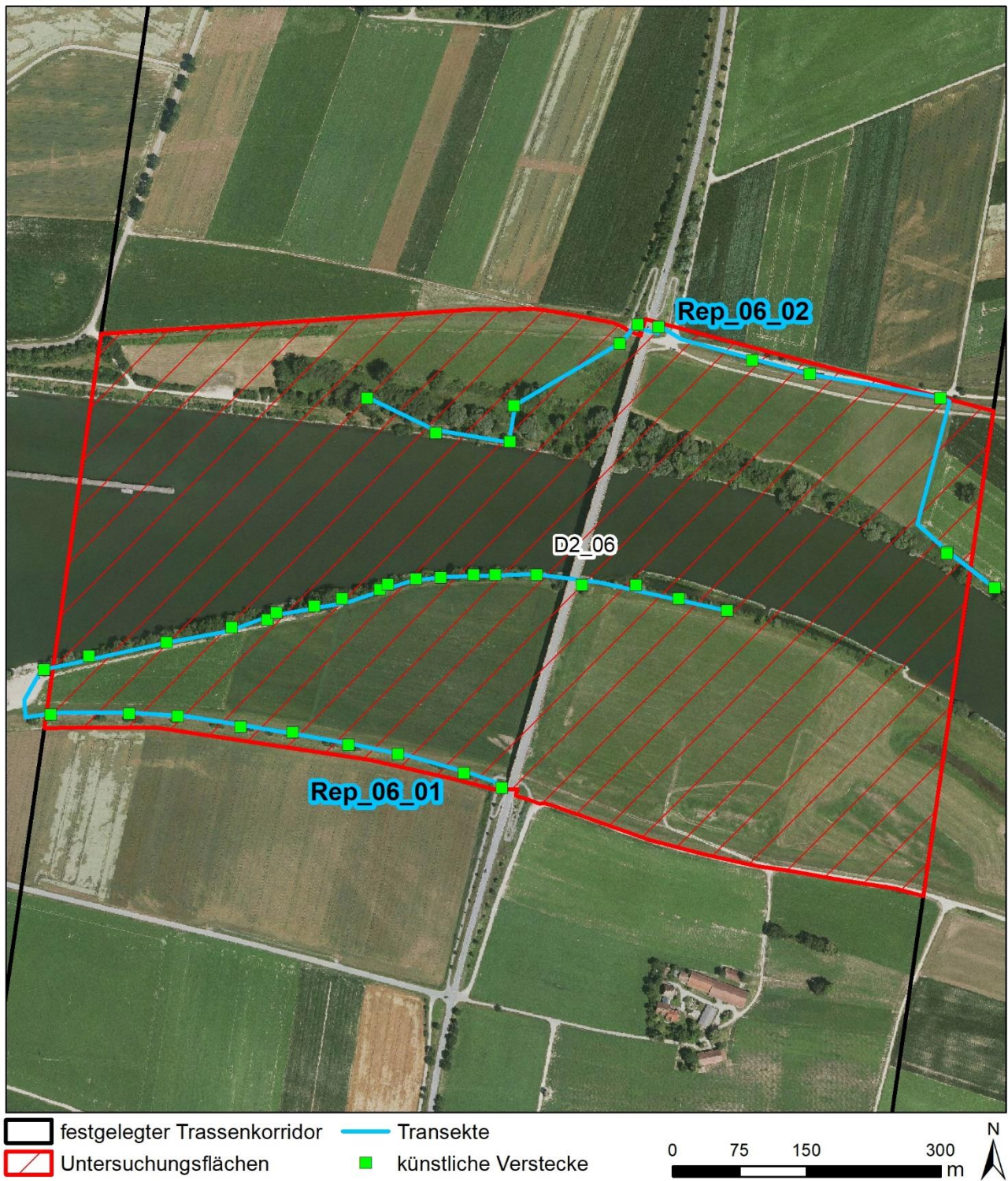

Anlage L5.2.7.13: Lage der Transekte und der künstlichen Verstecke in Untersuchungsfläche D2_Rep_06.

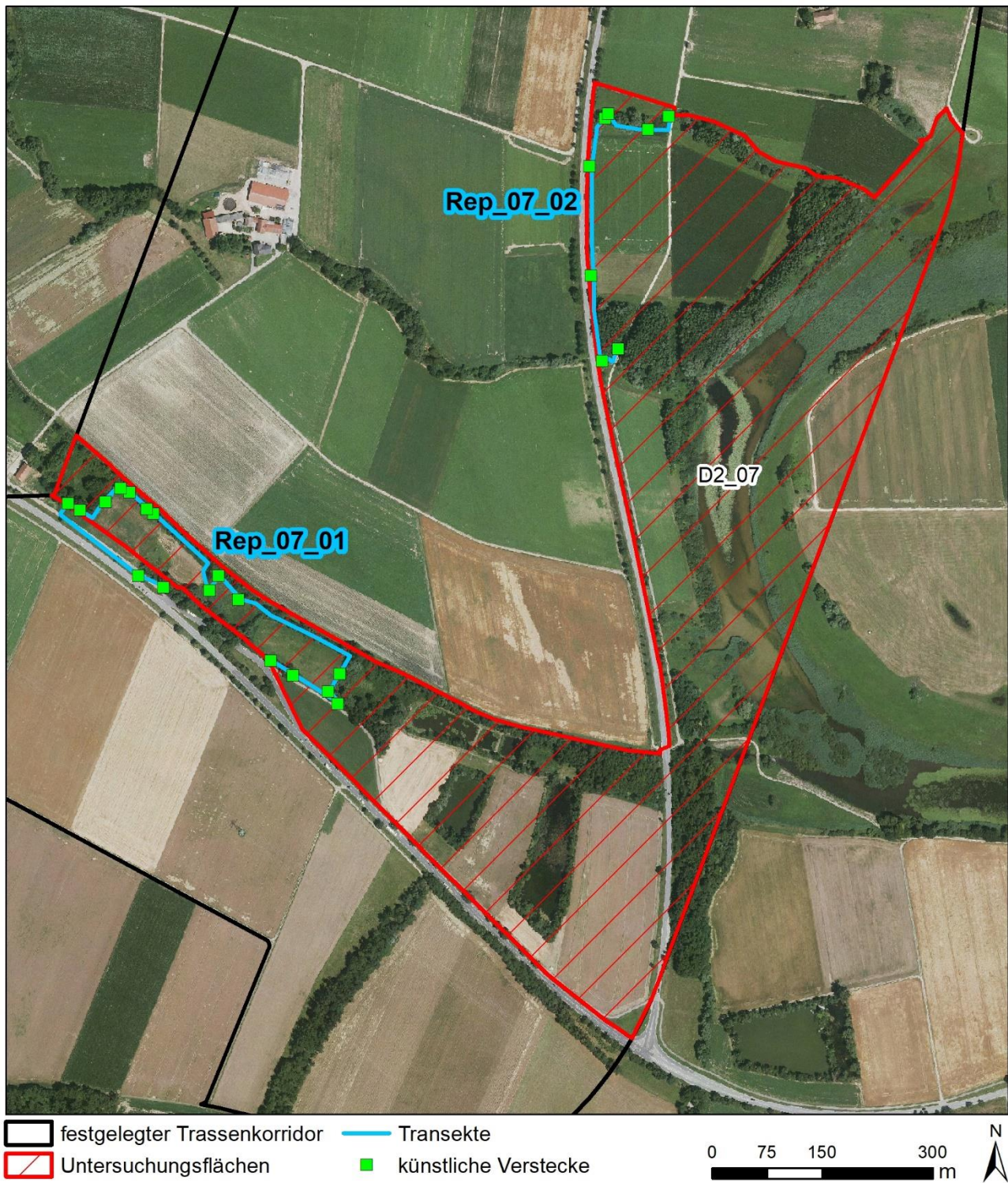

Anlage L5.2.7.14: Lage der Transekte und der künstlichen Verstecke in Untersuchungsfläche D2_Rep_07.