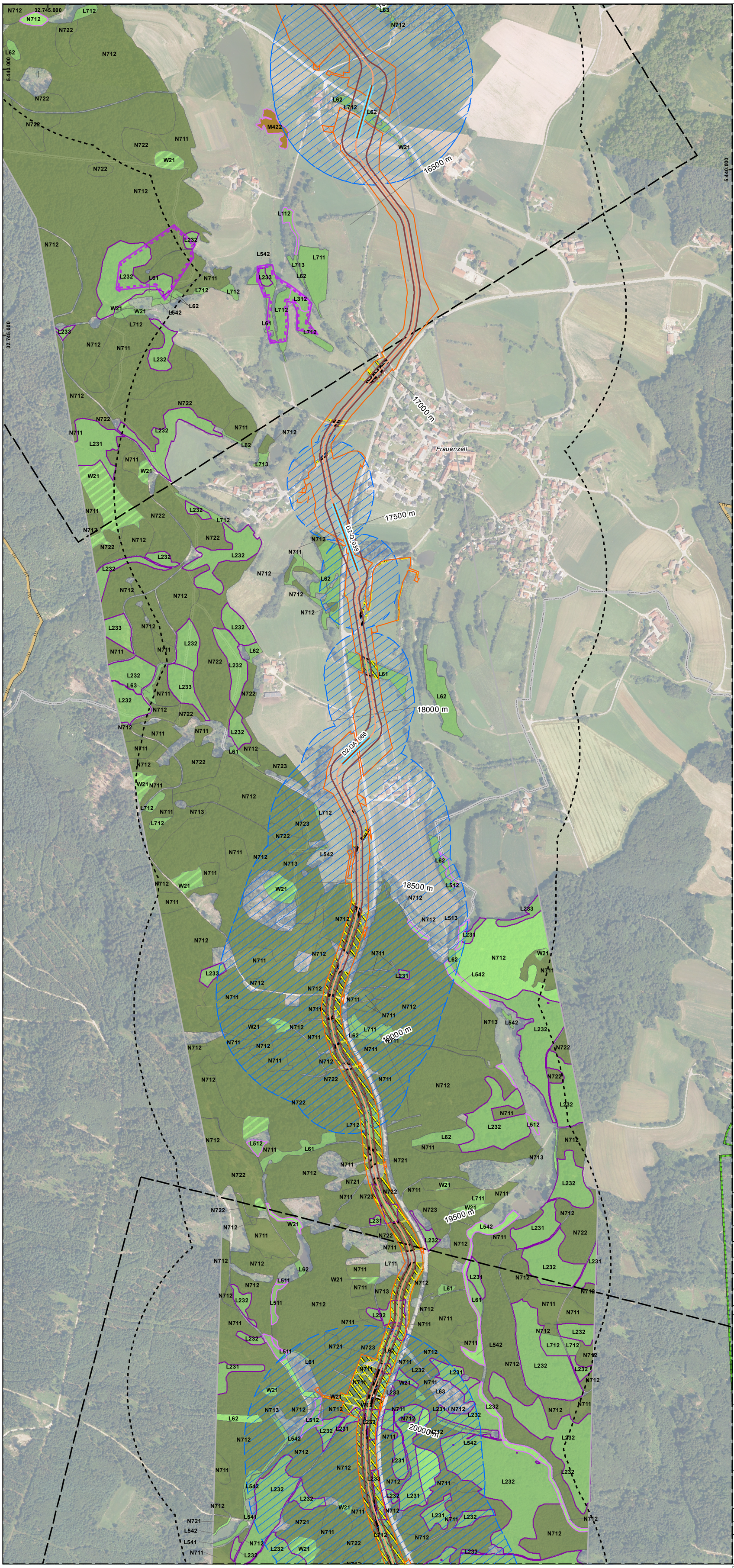

Hinweis: Legende befindet sich auf separatem Kartenblatt

Blattschnittübersicht

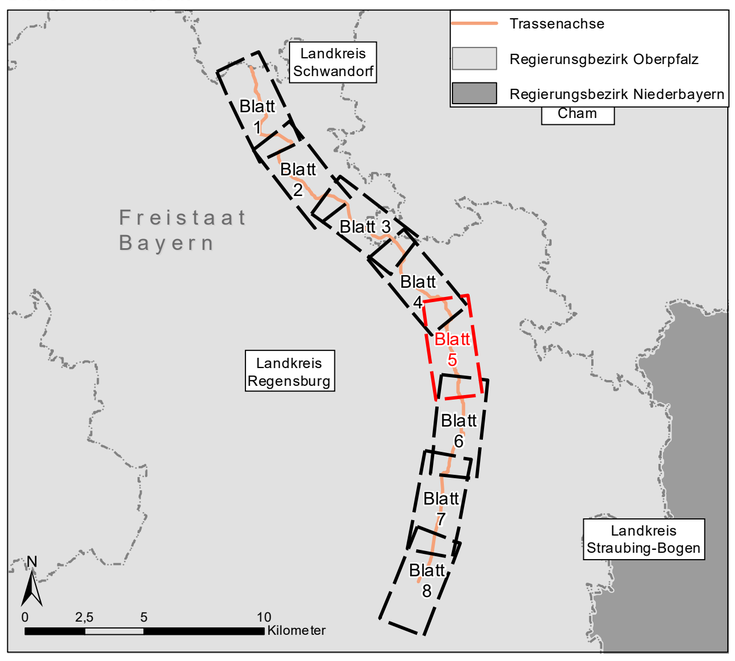

Quellenangaben: siehe Teil M
Hinweis: Je nach Nord-Ausrichtung der Karte kann die Ausrichtung der Schraffuren der Symbole in der Legende und in der Karte können ggf. voneinander abweichen

0 250 500 Meter

Referenzsystem: ETRS 1989 UTM Zone N32, Projektion: Transverse Mercator, Datum: ETRS 1989
Höhensystem: DHHN2016

Unterlage : L9.1
Blatt : 05

BBPIG Vorhaben 5, HGÜ-Verbindung Wolmirstedt - Isar
BBPIG Vorhaben 5a, HGÜ-Verbindung Klein Rogahn - Isar
Leitung-Nr.: LH-16-10003 / LH-16-10004
Planfeststellungsabschnitt D2
Lageplan

SOL D2 §21 Anlage L9.1
Übersichtsplan Schutzgut Forst

Rev	Datum	Inhalt / Art der Änderung	Erstellt	Geprüft ARGE	Freigabe ARGE	Freigabe VHT
00	25.04.2023	Ersterstellung	M. Leist	T. Michael	N. Trommler	Martin Schafhirt

Vorhabenträger:
TenneT TSO GmbH
Bernecker Straße 70
95448 Bayreuth

Festgestellt nach § 24 NABEG
Bonn, den

Auftragnehmer:
ARGE SOL Umwelt Süd GbR
c/o Arcadis Germany GmbH
Europaplatz 3
64293 Darmstadt

Der SuedOstLink (Vorhaben 5) wird durch EU-Mittel gefördert.
Kofinanziert von der Fazilität „Connecting Europe“ der Europäischen Union.

Blatt-Nr.: 5 von 8	Maßstab:	1:5.000
km: 15,9 - 21,4	Einheit:	m
Dok. Titel: SOL D2 §21 Anlage L9.1 Schutzgut Forst	Objekt: 17-Abschnitt D2	DCC: D00165
Dok. Identnummer: A060-AGU-000391-AT-002		

Dateiname: SOL_D2_21_20230425_U_Anl_L9_1_SchutzgutForst_R00.mxd