

Lageplan der Landschaftspflegerischen Maßnahmen

Maßnahmen

trassenferne Maßnahmen

- Anlage einer Streuobstwiese
- FFH Gebiete

Maßnahmenbezeichnung: **A II 5 FCS** KV, K9, K12, K13, K20, K21

Konfliktbezug: **Anlage einer Streuobstwiese**

- Maßnahmenbeschreibung
- Erläuterung Maßnahmenbezeichnung
- I Maßnahme im Wald
 - II Offenland - Maßnahme
 - III trassennahe Maßnahme
 - A Ausgleichsmaßnahme
 - E Ersatzmaßnahme
 - S/M Schutz- / Minderungsmaßnahme
 - G Gestaltungsmaßnahme
- CEF** Artenschutzrechtliche Maßnahme zur Erhaltung der ökologischen Funktion der Fortpflanzungs- und Ruhestätten (continuous ecological functionality)
- (CEF)** Artenschutzrechtliche Maßnahme auf Teilflächen
- FCS** kompensatorische Maßnahmen (favourable conservation status)
- FFH** Kohärenzmaßnahme zur Sicherung der Gebietskulisse NATURA 2000

A II 5 FCS

Nummer der Maßnahme

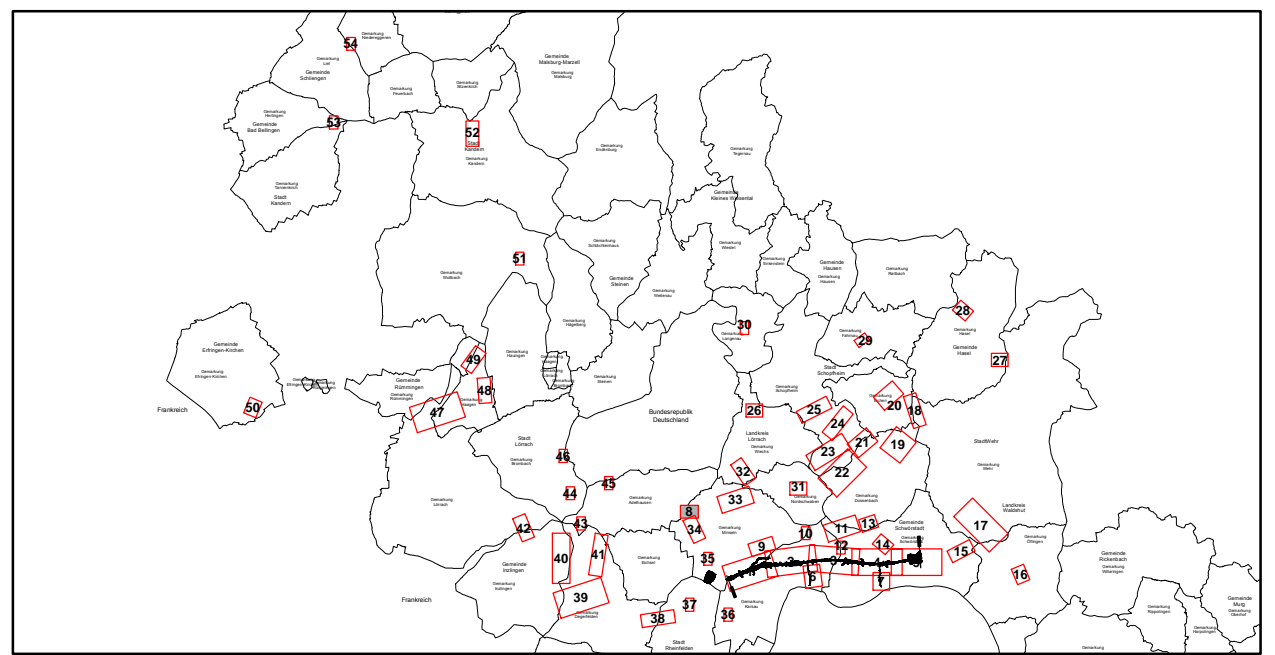

Bestand
32.31 Siehe Bestands- und Konfliktplan (Unterlage 19.1)

- Geschützte Biotope nach § 30 BNatSchG und § 30a LWaldG sowie Waldbiotope
- vorhandene Einzelbäume (in Maßnahme integrieren)

0 25 50 100 150 200 Meter

FROELICH & SPORBECK
 UMWELTPLANUNG UND BERATUNG
 Niederlassung Potsdam
 T +49.331.70179-0 potsdam@fsumwelt.de
 F +49.331.70179-19 www.froelich-sporbeck.de
 Tuchmacherstr. 47 • 14482 Potsdam

**REGIERUNGSPRÄSIDIUM
 FREIBURG**

| Nr. | Art der Änderung | Datum | Zeichen |
|-----|------------------|-------|---------|
| | | | |
| | | | |
| | | | |
| | | | |

PSP-Element-Nummer

| | | | | | |
|--------------------|--------|---------|---|---|---|
| Organisationseinh. | Straße | Projekt | | | |
| V 2330 | A0098 | N08 | - | - | - |

| | | | |
|---|-------|---------------|---------|
| Straßenbauverwaltung Baden-Württemberg | | Unterlage 9.2 | |
| Straße: A 98 Weil am Rhein - Waldshut-Tiengen | | Blatt Nr. 8 | |
| | Datum | | Zeichen |

| | | | |
|---|------------|---|-------|
| Bauabschnitt: A 98.5 Karsau - Schwörstadt Bau-km 17+200 - 23+663.960 | bearbeitet | Mai 2017 | AF/GH |
| | gezeichnet | Mai 2017 | EK |
| | geprüft | Mai 2017 | GP |
| Feststellungsentwurf | | Lageplan der landschaftspflegerischen Maßnahmen | |
| Maßstab: 1:1.500 | | | |

Aufgestellt: Freiburg, den 31.05.2017

Regierungspräsidium Freiburg
 Abt. 4 Straßenwesen und Verkehr
 Ref. 44 Straßenplanung
 gez. Rabe-Lockhorn