

A I 43 CEF K13
 Anlage von Nistkästen für den Waldkauz
 Die genaue Lage (Auswahl der Bäume) wird in Abstimmung mit der zuständigen Naturschutzbehörde, Forstamt und lokalen Vogelexperten festgelegt.

E I 27 FCS KV, K7, K12, K13, K16
 Waldumbau zu Eichen-Sekundärwald

E I 30 FCS KV, K8, K12, K13, K16
 Waldumbau zu Eichen-Sekundärwald

E I 32 FCS K7, K12, K13, K16
 Waldumbau zu standortgerechtem Laubwald

Weitere Teilflächen der Maßnahme E I 30 befinden sich auf Unterlage 9.2 Blatt 19, 21, 22

Weitere Teilflächen der Maßnahme E I 27 befinden sich auf Unterlage 9.2 Blatt 21, 22, 23, 24

Gemarkung Wehr

Gemarkung Eichen

Gemarkung Dossenbach

Lageplan der Landschaftspflegerischen Maßnahmen

Maßnahmen

trassenferne Maßnahmen

Waldumbau

Anbringen von Nistkästen für den Waldkauz

Maßnahmenbezeichnung
 Konfliktbezug

E I 30 FCS KV, K8, K12, K13, K16

Waldumbau zu Eichen-Sekundärwald

Maßnahmenbeschreibung

Erläuterung Maßnahmenbezeichnung

- I Maßnahme im Wald
- II Offenland - Maßnahme
- III trassennahe Maßnahme
- A Ausgleichsmaßnahme
- E Ersatzmaßnahme
- S/M Schutz- / Minderungsmaßnahme
- G Gestaltungsmaßnahme

CEF Artenschutzrechtliche Maßnahme zur Erhaltung der ökologischen Funktion der Fortpflanzungs- und Ruhestätten (continuous ecological functionality)

(CEF) Artenschutzrechtliche Maßnahme auf Teilflächen

FCS kompensatorische Maßnahmen (favourable conservation status)

FFH Kohärenzmaßnahme zur Sicherung der Gebietskulisse NATURA 2000

E I 30.8 FCS

— Nummer der Teilfläche (Beschreibung gemäß Maßnahmenblatt)
 — Nummer der Maßnahme

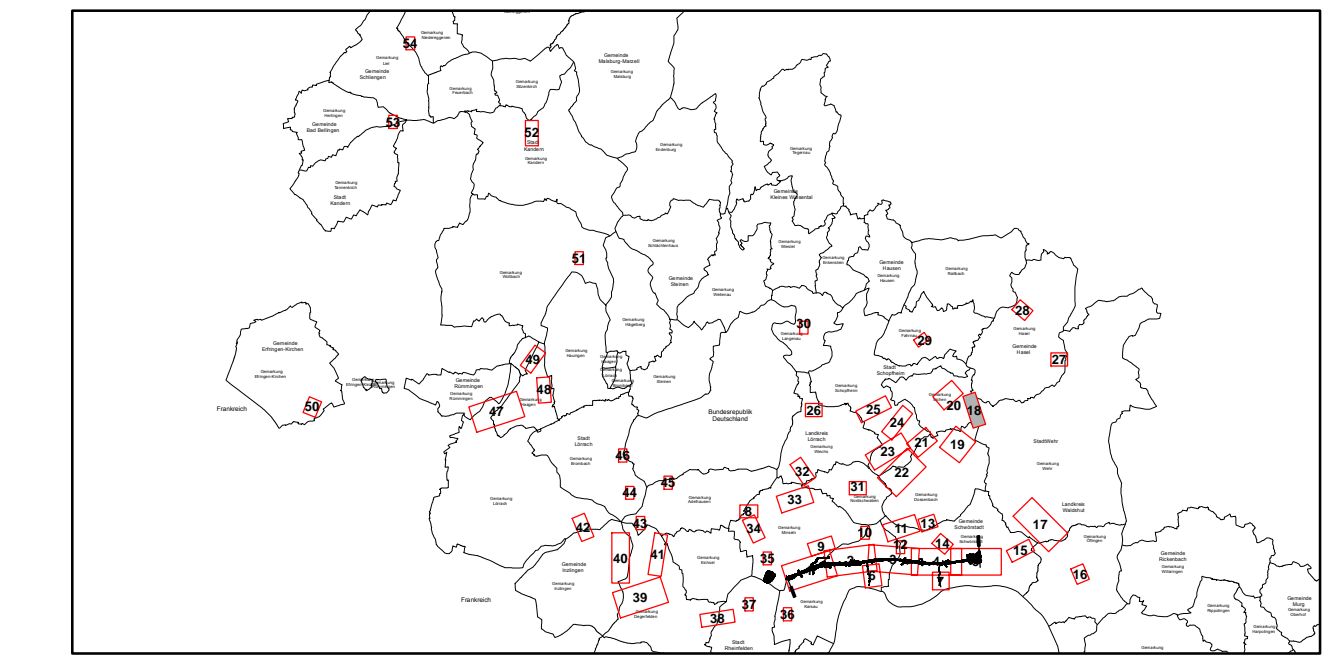

Bestand
32.31 Siehe Bestands- und Konfliktplan (Unterlage 19.1)

Geschützte Biotopie nach § 30 BNatSchG und § 30a LWaldG sowie Waldbiotopie

vorhandene Einzelbäume (in Maßnahme integrieren)

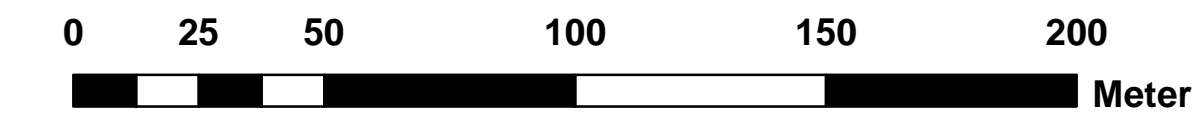

FROELICH & SPORBECK
 UMWELTPLANUNG UND BERATUNG
 Niederlassung Potsdam
 T +49 331 70179-0 potsdam@furmwelt.de
 F +49 331 70179-19 www.froelich-sporbeck.de
 Tuchmacherstr. 47 • 14482 Potsdam

REGIERUNGSPRÄSIDIUM FREIBURG

| Nr. | Art der Änderung | Datum | Zeichen |
|-----|------------------|-------|---------|
| | | | |
| | | | |
| | | | |
| | | | |

PSP-Element-Nummer

| | | | | | | |
|--------------------|--------|---------|-----|---|---|---|
| Organisationseinh. | Straße | Projekt | | | | |
| V | 2330 | A0098 | N08 | - | - | - |

Straßenbauverwaltung Baden-Württemberg
 Straße: A 98 Weil am Rhein - Waldshut-Tiengen

Unterlage 9.2
 Blatt Nr. 18

| | Datum | Zeichen |
|------------|----------|---------|
| bearbeitet | Mai 2017 | AF/GH |
| gezeichnet | Mai 2017 | EK |
| geprüft | Mai 2017 | GP |

Bauabschnitt: A 98.5 Karsau - Schwörstadt
 Bau-km 17+200 - 23+663.960
Feststellungsentwurf

Maßstab: 1:1.500

Aufgestellt: Freiburg, den 31.05.2017
 Regierungspräsidium Freiburg
 Abt. 4 Straßenwesen und Verkehr
 Ref. 44 Straßenplanung
 gez. Rabe-Lockhorn