

A I 42_{CEF} K12
Anbringen von Fledermauskästen
Die genaue Lage (Auswahl der Bäume) wird in Abstimmung mit der zuständigen Naturschutzbehörde, Forstamt und lokalen Fledermausexperten festgelegt.

E I 39_{FCS} K12, K13
Nutzungsverzicht / Entwicklung Naturwaldzelle

Gemarkung Kandem

1859

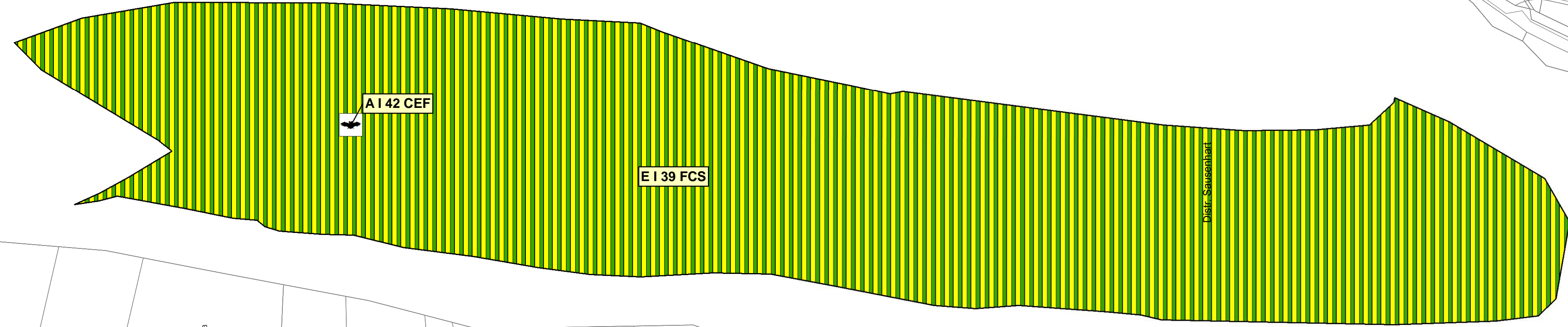

Lageplan der Landschaftspflegerischen Maßnahmen

- Maßnahmen**
trassenferne Maßnahme
 Nutzungsverzicht/Entwicklung Naturwaldzelle
 Anbringen von Fledermauskästen

Maßnahmenbezeichnung
 Konfliktbezug

E I 39_{FCS} K12, K13
Nutzungsverzicht / Entwicklung Naturwaldzelle

- Maßnahmenbeschreibung
 Erläuterung Maßnahmenbezeichnung
 I Maßnahme im Wald
 II Offenland - Maßnahme
 III trassennahe Maßnahme
 A Ausgleichsmaßnahme
 E Ersatzmaßnahme
 S/M Schutz- / Minderungsmaßnahme
 G Gestaltungsmaßnahme
CEF Artenschutzrechtliche Maßnahme zur Erhaltung der ökologischen Funktion der Fortpflanzungs- und Ruhestätten (continuous ecological functionality)
(CEF) Artenschutzrechtliche Maßnahme auf Teilflächen
FCS kompensatorische Maßnahmen (favourable conservation status)
FFH Kohärenzmaßnahme zur Sicherung der Gebietskulisse NATURA 2000

E I 39_{FCS}
 Nummer der Maßnahme

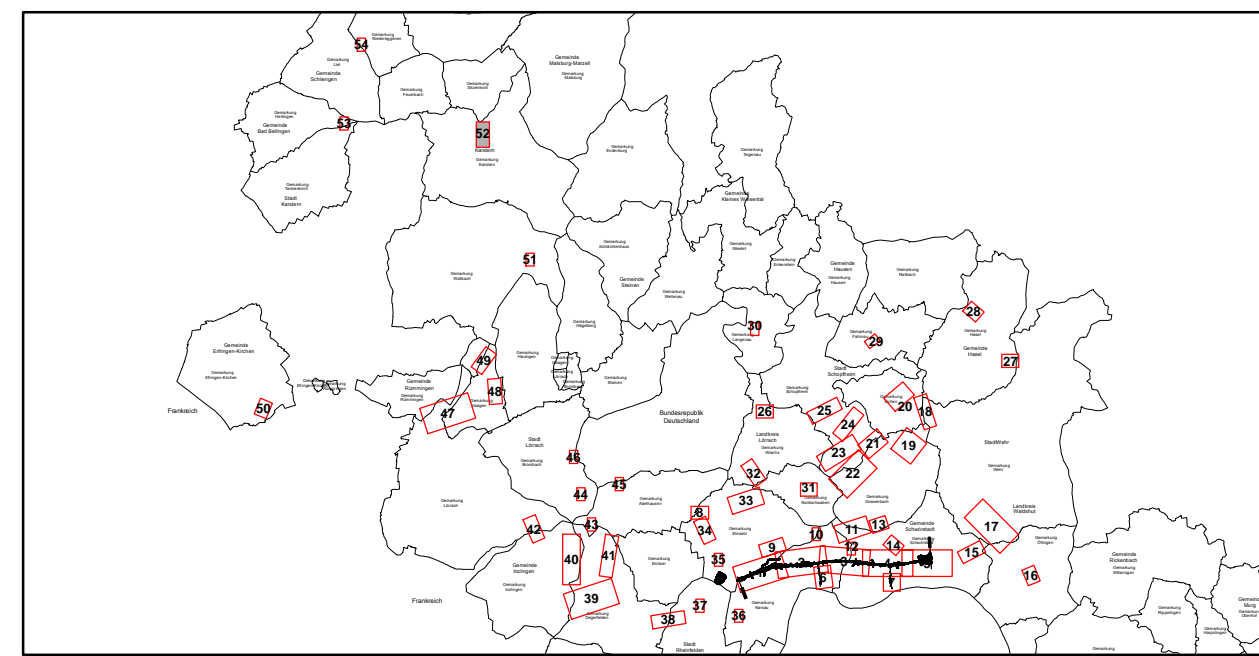

Bestand
32.31 Siehe Bestands- und Konfliktplan (Unterlage 19.1)
 Geschützte Biotope nach § 30 BNatSchG und § 30a LWaldG sowie Waldbiotope

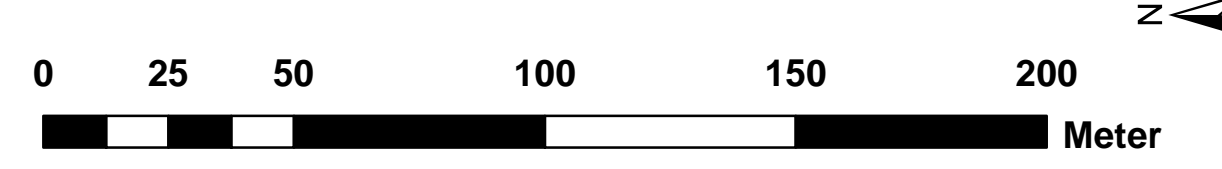

FROELICH & SPORBECK
 UMWELTPLANUNG UND BERATUNG
 Niederlassung Potsdam
 T +49.331.70179-0 potsdam@sumwelt.de
 F +49.331.70179-19 www.froelich-sporbeck.de
 Tuchmacherstr. 47 • 14482 Potsdam

REGIERUNGSPRÄSIDIUM FREIBURG

Nr.	Art der Änderung	Datum	Zeichen

PSP-Element-Nummer

Organisationseinh.	Straße	Projekt			
V 2330	A0098	N08	-	-	-

Straßenbauverwaltung Baden-Württemberg
 Straße: A 98 Weil am Rhein - Waldshut-Tiengen
 Unterlage 9.2
 Blatt Nr. 52

Bauabschnitt: A 98.5 Karsau - Schwörstadt

bearbeitet	Mai 2017	AF/GH
gezeichnet	Mai 2017	EK
geprüft	Mai 2017	GP

Bau-km 17+200 - 23+663.960
Feststellungsentwurf
 Lageplan der landschaftspflegerischen Maßnahmen
 Maßstab: 1:1.500

Aufgestellt: Freiburg, den 31.05.2017
 Regierungspräsidium Freiburg
 Abt. 4 Straßenwesen und Verkehr
 Ref. 44 Straßenplanung
 gez. Rabe-Lockhorn