

Lageplan der Landschaftspflegerischen Maßnahmen

- trassennahe Maßnahmen**
- Waldrandaufbau (auf Arbeitsstreifen)
 - Entwicklung von Sukzessionsflächen
 - Gehölzpflanzung
 - Landschaftsrasen auf Banketten, Böschungen, Mulden und sonstigen Straßennebenflächen
 - Biotopschutzzaun und Einzelbaumschutz während der Bautätigkeiten
 - Biotopschutzzaun unter Brücken während der Bautätigkeiten
 - Leitzaun/-wand für Fledermäuse
 - Irritationsschutzwände für Fledermäuse
 - Amphibien- und Reptiliensperreinrichtung (die temporären Sperrzäune werden kartographisch nicht dargestellt)
 - Wildschutzzaun (luchssicher)
 - Rückbau von Straßen und Wegen
- trassenferne Maßnahmen**
- Anbringen von Fledermauskästen
 - Anbringen von Haselmauskästen
 - Anbringen von Nistkästen für Feldsperling und Gartenrotschwanz
 - Erstaufforstung
 - Nutzungsverzicht/Entwicklung Naturwaldzelle
 - Waldumbau
 - Dauerwald
 - Schlucht- und Hangmischwald
 - Waldmeister - Buchenwald (LRT 9130)
 - Waldmantel
 - Waldflächen im Entwicklungsstadium
 - Entwicklung von Flachland-Mähwiesen
 - Anlage von Streuobstwiesen
 - Aufwertung/Streuobstwiesen
 - Anlage von Strauchhecken
 - Entwicklung von Reptilienhabitaten
 - Entwicklung von Magerwiesen
 - Entwicklung einer Nasswiese

Maßnahmenbezeichnung
Konfliktbezug

G III 5 K19

Begrünung der Regenrückhaltebecken

Maßnahmenbeschreibung

Erläuterung Maßnahmenbezeichnung

- I Maßnahme im Wald
- II Offenland - Maßnahme
- III trassennahe Maßnahme
- A Ausgleichsmaßnahme
- E Ersatzmaßnahme
- S/M Schutz- / Minderungsmaßnahme
- G Gestaltungsmaßnahme

CEF Artenschutzrechtliche Maßnahme zur Erhaltung der ökologischen Funktion der Fortpflanzungs- und Ruhestätten (continuous ecological functionality)

(CEF) Artenschutzrechtliche Maßnahme auf Teilflächen

FCS kompensatorische Maßnahmen (favourable conservation status)

FFH Kohärenzmaßnahme zur Sicherung der Gebietskulisse NATURA 2000

G III 5 Nummer der Maßnahme

Nachrichtlich

- Fahrbahn, versiegelt
- Wirtschaftsweg, unversiegelt, befestigt
- Arbeitsstreifen / Rekultivierung

Bestand

- FFH-Gebiet
- 32.31** Siehe Bestands- und Konfliktplan (Unterlage 19.1)
- Geschützte Biotop nach § 30 BNatSchG und § 30a LWaldG sowie Waldbiotop
- potenzielle Höhlenbäume

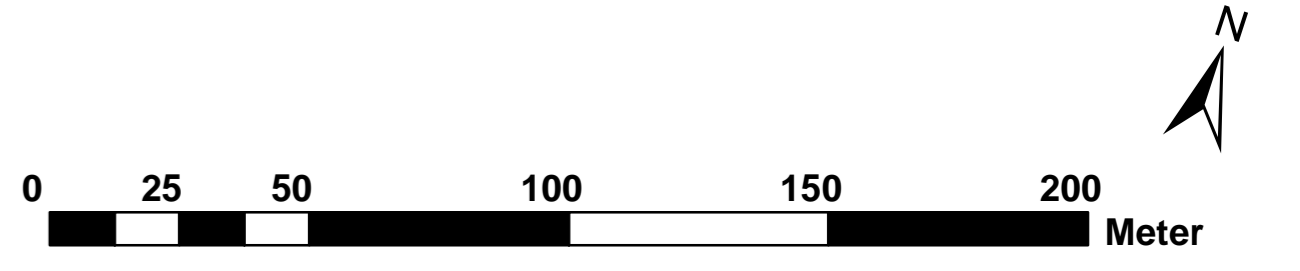
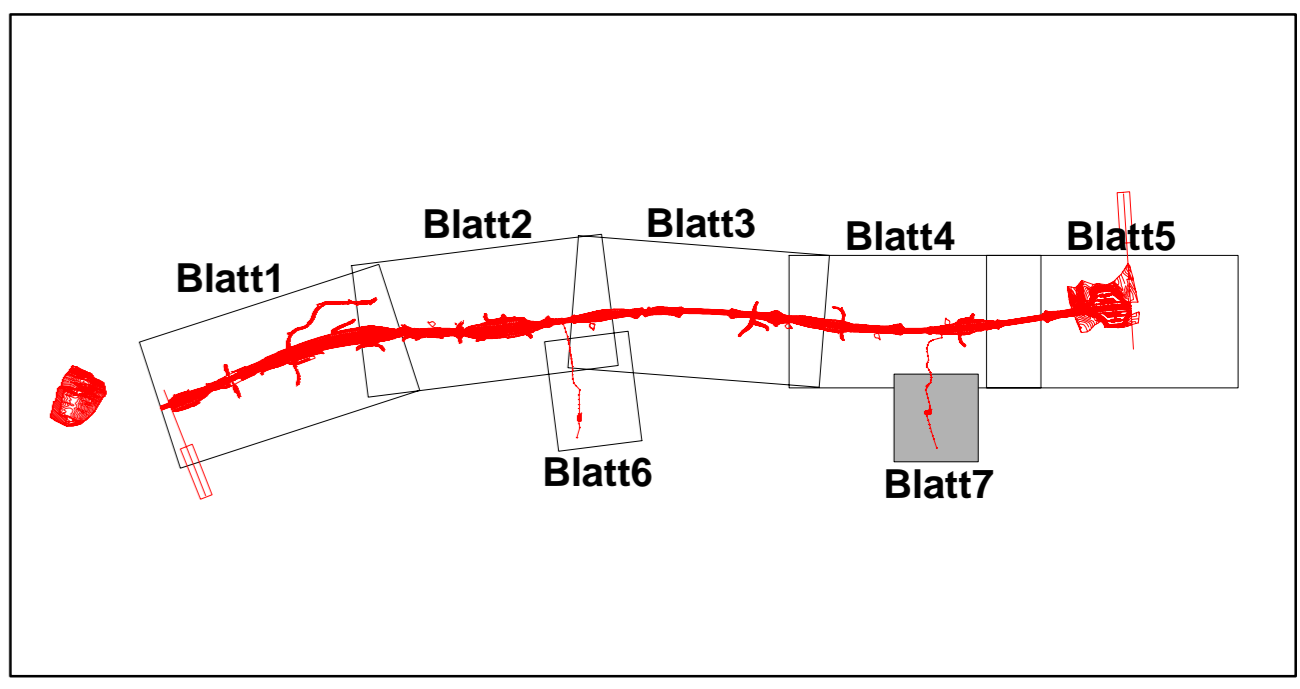

FROELICH & SPORBECK
UMWELTPLANUNG UND BERATUNG
Niederlassung Potsdam

T +49.331.70179-0 potsdam@sumwelt.de
F +49.331.70179-19 www.froelich-sporbeck.de
Tuchmacherstr. 47 • 14482 Potsdam

REGIERUNGSPRÄSIDIUM
FREIBURG

| Nr. | Art der Änderung | Datum | Zeichen |
|-----|------------------|-------|---------|
| | | | |
| | | | |
| | | | |

PSP-Element-Nummer

| | | | | | |
|--------------------|--------|---------|---|---|---|
| Organisationseinh. | Straße | Projekt | | | |
| V 2330 | A0098 | N08 | - | - | - |

| | |
|---|------------------------------|
| Straßenbauverwaltung Baden-Württemberg Straße: A 98 Weil am Rhein - Waldshut-Tiengen | Unterlage 9.2 Blatt Nr. 7 |
|---|------------------------------|

| | | | |
|---|------------|----------|-------|
| Bauabschnitt: A 98.5 Karsau - Schwörstadt Bau-km 17+200 - 23+664,906 | bearbeitet | Mai 2017 | AF/GH |
| | gezeichnet | Mai 2017 | EK |
| | geprüft | Mai 2017 | GP |
| Feststellungsentwurf | | | |
| Lageplan der landschaftspflegerischen Maßnahmen | | | |
| Maßstab: 1:1.500 | | | |

Aufgestellt: Freiburg, den 31.05.2017

Regierungspräsidium Freiburg
Abt. 4 Straßenwesen und Verkehr
Ref. 44 Straßenplanung
gez. Rabe-Lockhorn